

## Visura per immobile

Situazione degli atti informatizzati al 26/02/2015

Stampa effettuata per motivi d'ufficio - non sono consentiti altri usi

Dati della richiesta	Comune di VILLA D'ALME' (Codice: A215) Provincia di BG
Catasto Fabbricati	Foglio: VI/6 - Numero: 4410 - Sub: 6

Situazione dell'unità immobiliare						DATI DI CLASSAMENTO				DATI DERIVANTI DA	
N.	DATI IDENTIFICATIVI			DATI DI CLASSAMENTO			DATI DERIVANTI DA				
	Sezione Urbana	Foglio Particella	Sub	Zona Cens.	Micro Zona	Categoria	Classe	Consistenza	Superficie	Rendita	
1	VI	6	4410	6	-	A02	02	4 vani	74	€ 413,17	Variazione n. 226274 1/2011 del 07/09/2011 in atti dal 07/09/2011 VARIAZIONE DI TOPONOMASTICA
Notifica:	2009BG0289916			Partita:			-				
Indirizzo:	1			PASSAGGIO PARCO DEL BORGO n. 3 piano:			Annotazioni:		-		

### Situazione degli intestati

N.	DATI ANAGRAFICI		CODICE FISCALE		DIRITTI E ONERI REALI	
1	COMUNE DI VILLA D'ALME' con sede a VILLA D'ALME' (BG)		00579560160		Proprietà 1/1	
DATI DERIVANTI DA						
Voltura automatica n. 40441 2/2008 del 29/10/2008 in atti dal 17/11/2008 CESSIONE DI DIRITTI REALI A TITOLO ONEROSO						

Agenzia del Territorio  
**CATASTO FABBRICATI**  
Ufficio Provinciale di  
Bergamo

Dichiarazione protocollo n. _____ del _____	
Planimetria di u.i.u. in Comune di Villa D'alme'	
Via Roma	oiv. BN
Identificativi Catastali:	Compilata da:
Sezione: VI	Del Sant Mauro
Foglio: 6	Iscritto all'Albo:
Particella: 4410	Architetti O. PAVINIA DI MILANO
Subalterno: 6	DEL SANT MAURO N. 3702
	Prov. Milano arch. 15702

Scheda n. 1 Scala 1:200

COPIA CONFORME ALL'ORIGINALE  
ALLEGATA ALLA DENUNCIA DI NUOVA COSTRUZIONE  
Prot. BG0333108 del 03/10/2008

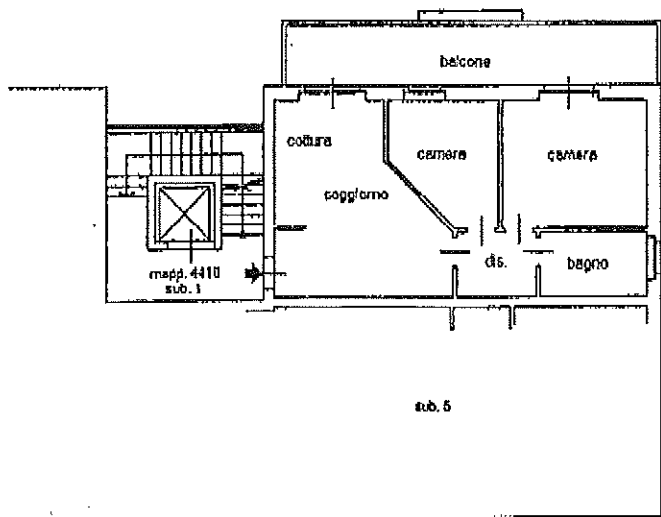
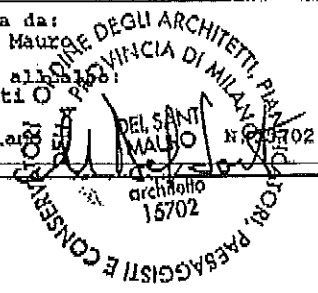

PIANO PRIMO h=2,70 m.

