

COROGRAFIA scala 1:10.000

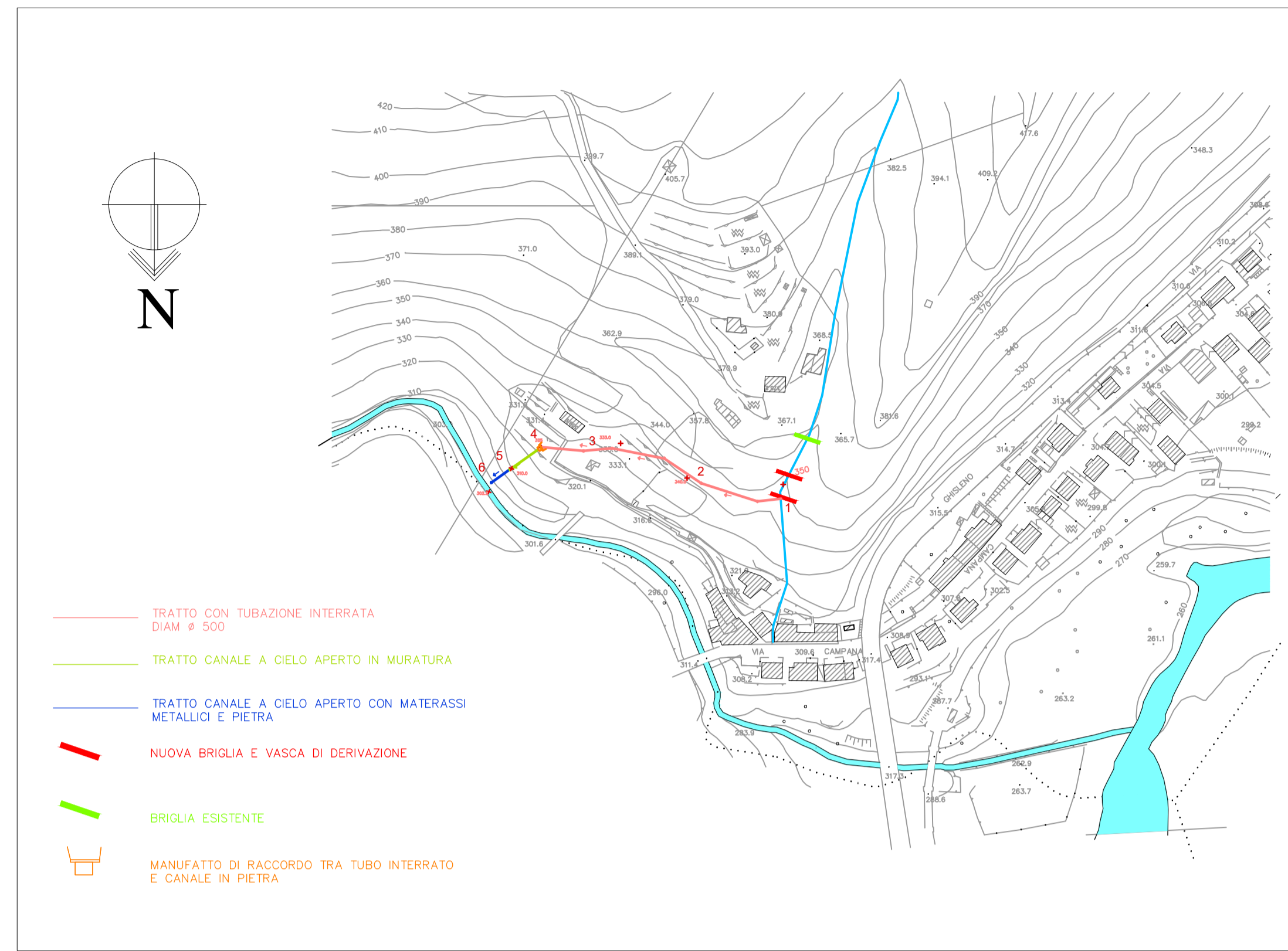

ESTRATTO FOTOGRAMMETRICO scala 1:2.500

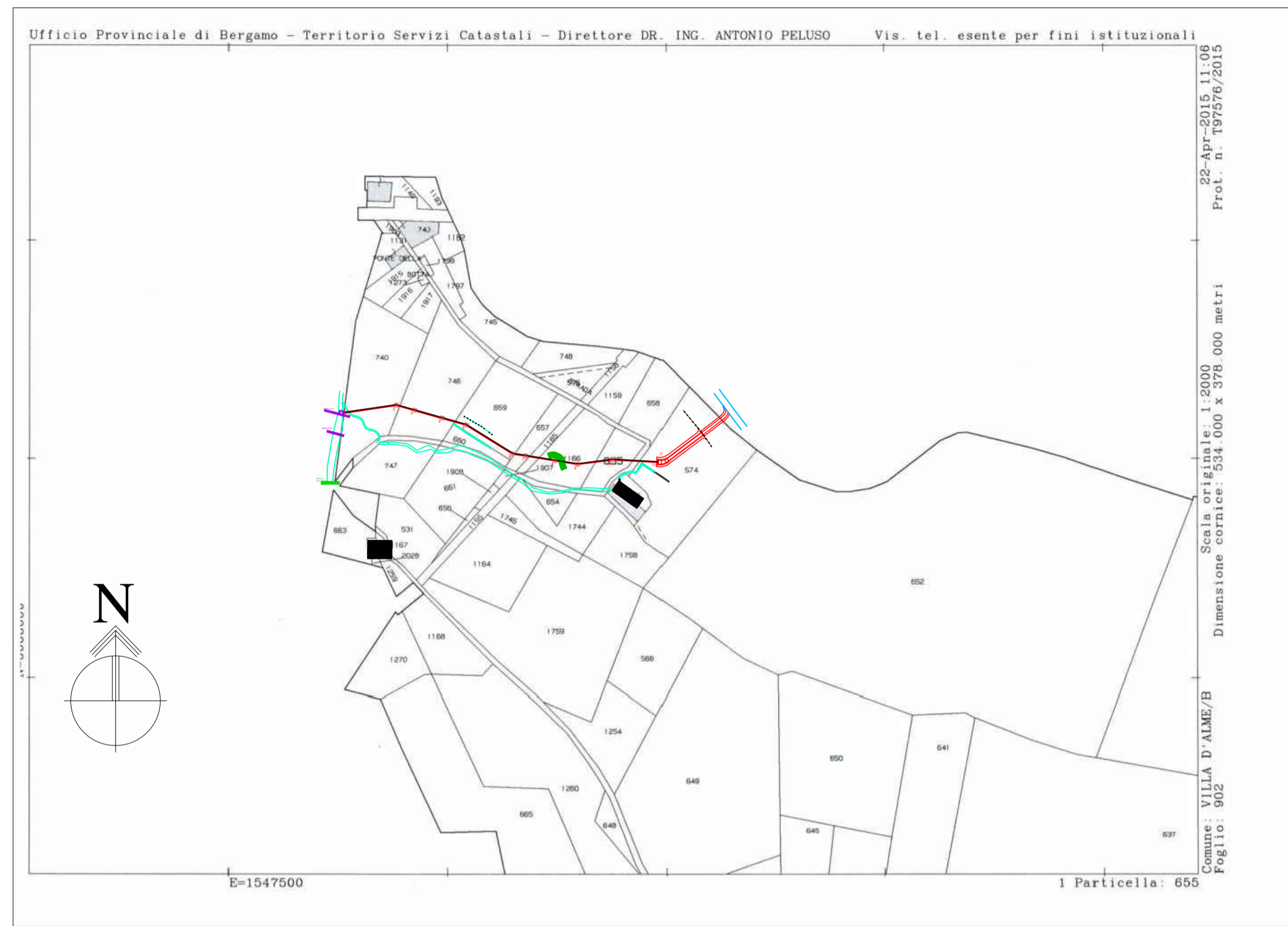

ESTRATTO MAPPA scala 1:2.000

Vincoli amministrativi vigenti

VINCOLI DI LEGGE

	beni immobili d'interesse storico e artistico (D. Lgs. 42/2004)
	corsi d'acqua (D. Lgs. n. 42/2004 art. 142, lett. c)
	boschi e foreste (D. Lgs. n. 42/2004 art. 142, lett. f)
	Parco dei Colli (L.R. n. 9/1991)
	Parco dei Colli zona B1
	Parco dei Colli zona B3
	Parco dei Colli zona C1
	Parco dei Colli zona IC
	SIC Canto Alto e Valle del Gongo (IT2090011)
	vincolo idrogeologico (L. 30.10.1923 n. 3287)
	fascia di rispetto dei corsi d'acqua principali e secondari
	elettrocudi (fascia di rispetto da definire secondo normativa vigente)
	fascia di rispetto cimiteriale
	perimetro del centro abitato (D. Lgs. 30.04.92 n. 285 art.14)
	nuclei storici

VINCOLI INTRODOTTI DAL PTCP

	fascia di rispetto stradale
	tratto stradale di previsione in galleria con relativa fascia di rispetto
	linea tramviaria con relativa fascia di rispetto

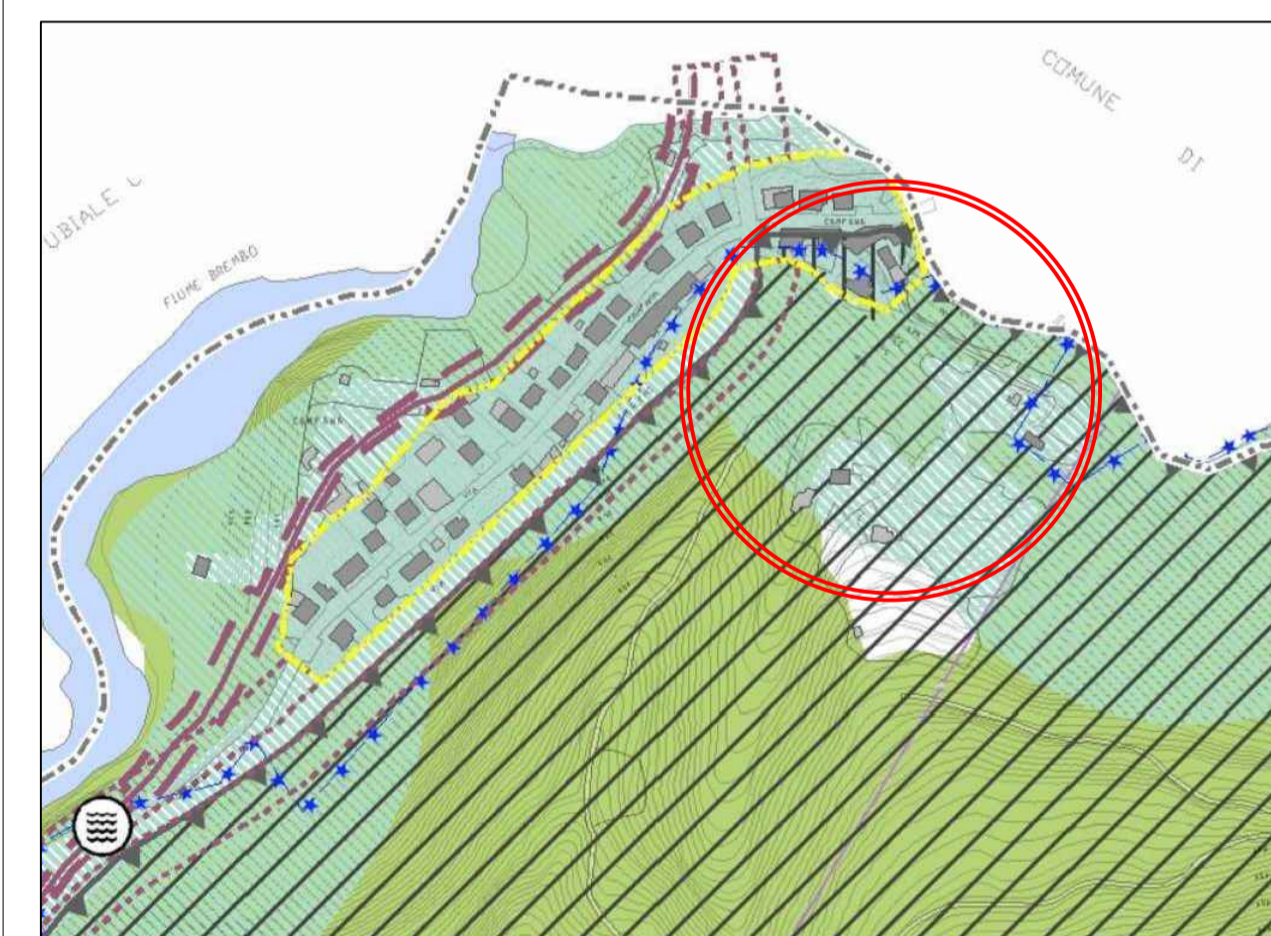

ESTRATTO URBANISTICO - vincoli amministrativi

Vincoli amministrativi vigenti

VINCOLI GEOLOGICI

	zone di rispetto di sorgenti e pozzi idropotabili
	classe IV di fattibilità geologica
	vincoli L. 183/89 fasce PAI - FASCIA A
	vincoli L. 183/89 fasce PAI - FASCIA B
	vincoli L. 183/89 fasce PAI - FASCIA C

ELEMENTI DELLA RETE ECOLOGICA REGIONALE

	corridoi regionali primari ad alta antropizzazione
	elementi di primo livello
	elementi di secondo livello
	varco da tenere e deframmentare
	confine comunale

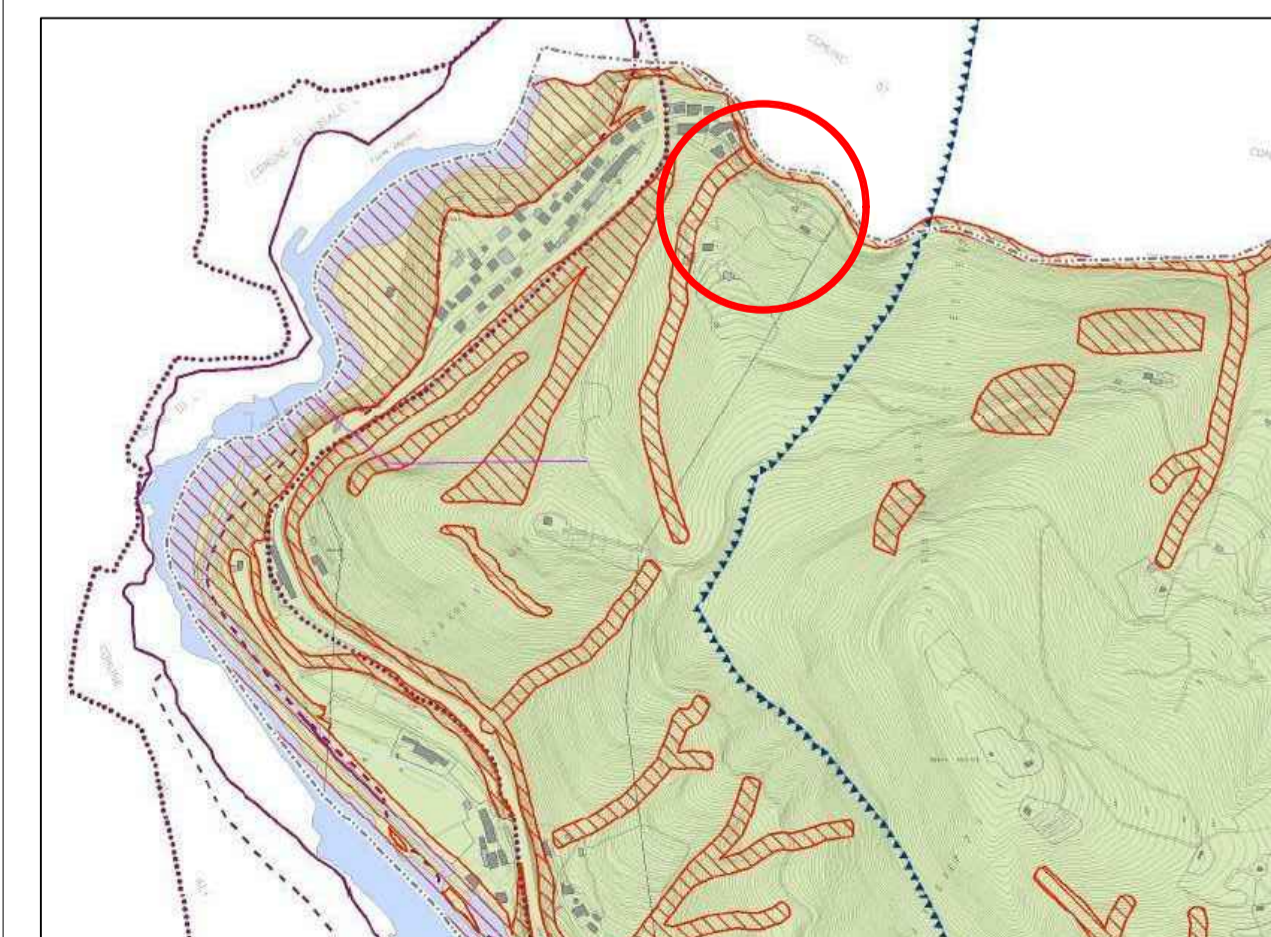

ESTRATTO URBANISTICO - vincoli idrogeologici

ESTRATTO FOTOGRAMMETRICO scala 1:5.000

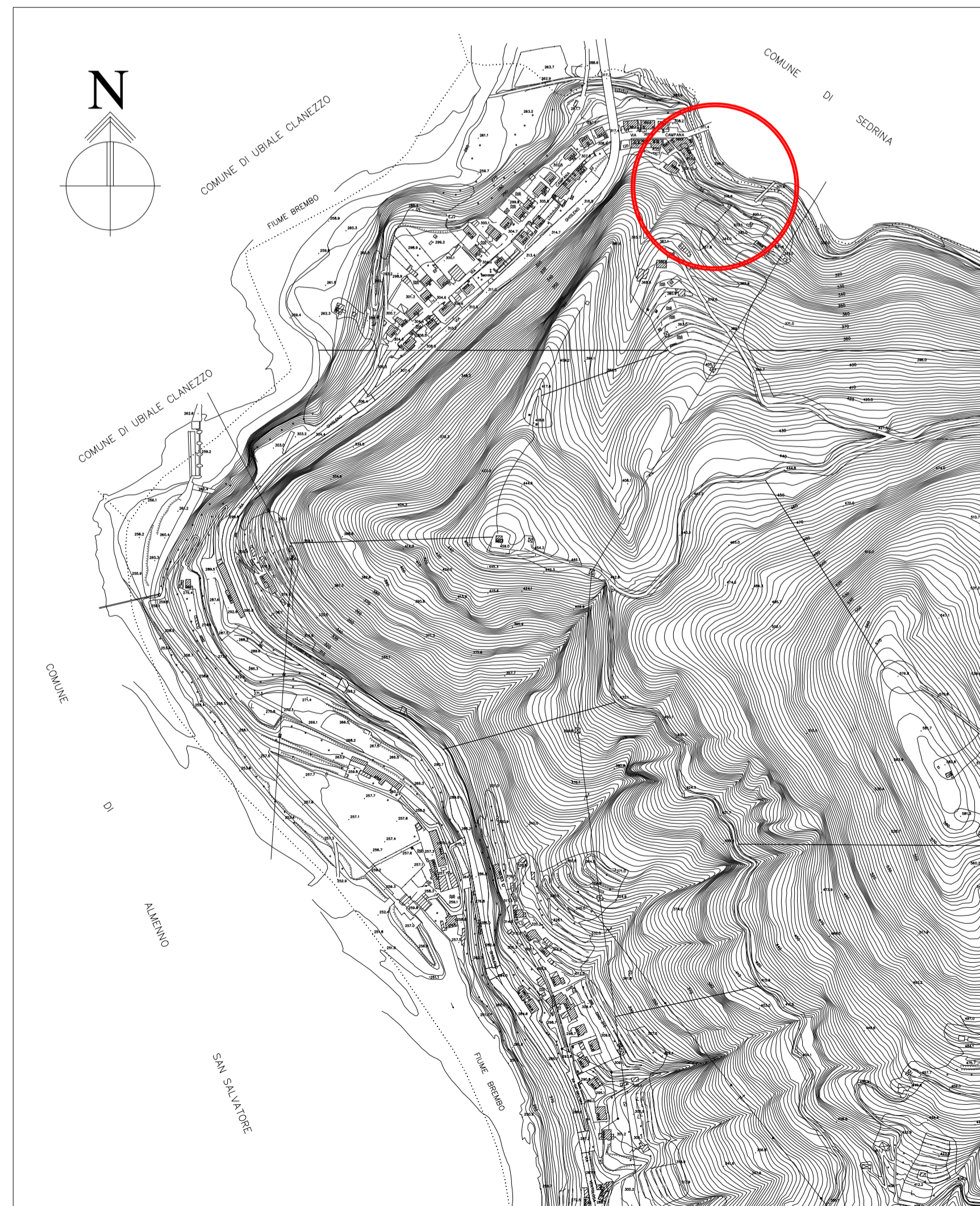

ORTOFOTO

SAI progetti s.r.l. Servizi per l'Architettura e l'Ingegneria via Belfiore 9 24121 Bergamo tel. 035 234999 www.sai-progetti.net E-mail: info@sai-progetti.net	TAVOLA 01	FILE Villo d'Almè											
	OGGETTO - PROGETTO DEFINITIVO LAVORI DI SISTEMAZIONE IDRICA FORESTALE E PREVENZIONE DEL RISCHIO IDROGEOLOGICO. REGIMAZIONE DEL CORSO D'ACQUA E SMALTIMENTO IN CORPO IDRICO DELLE ACQUE SUPERFICIALI IN LOCALITÀ CAMPANA	COMMITTENTE COMUNE DI VILLA D'ALMÈ via Locatelli Miles, 16 24018 Villa d'Almè (BG)	DATA Maggio 2021	SCALA 1:10000 1:1000	DESEGNATO DA A.C.								
TITOLO TAVOLA INQUADRAMENTO TERRITORIALE E URBANISTICO	AGGIORNAMENTI <table border="1"> <tr><th>REV.</th><th>DATA</th><th>DESCRIZIONE MODIFICHE</th><th>ES.</th><th>VISTO</th></tr> <tr><td> </td><td> </td><td> </td><td> </td><td> </td></tr> </table>	REV.	DATA	DESCRIZIONE MODIFICHE	ES.	VISTO						CONTROLLATO DA E.Z.	FASE <input checked="" type="checkbox"/> STUDIO <input type="checkbox"/> PRELIMINARE <input type="checkbox"/> DEFINITIVO <input type="checkbox"/> ESECUTIVO <input type="checkbox"/> CANTIERE <input type="checkbox"/> COME REALIZZATO
REV.	DATA	DESCRIZIONE MODIFICHE	ES.	VISTO									