

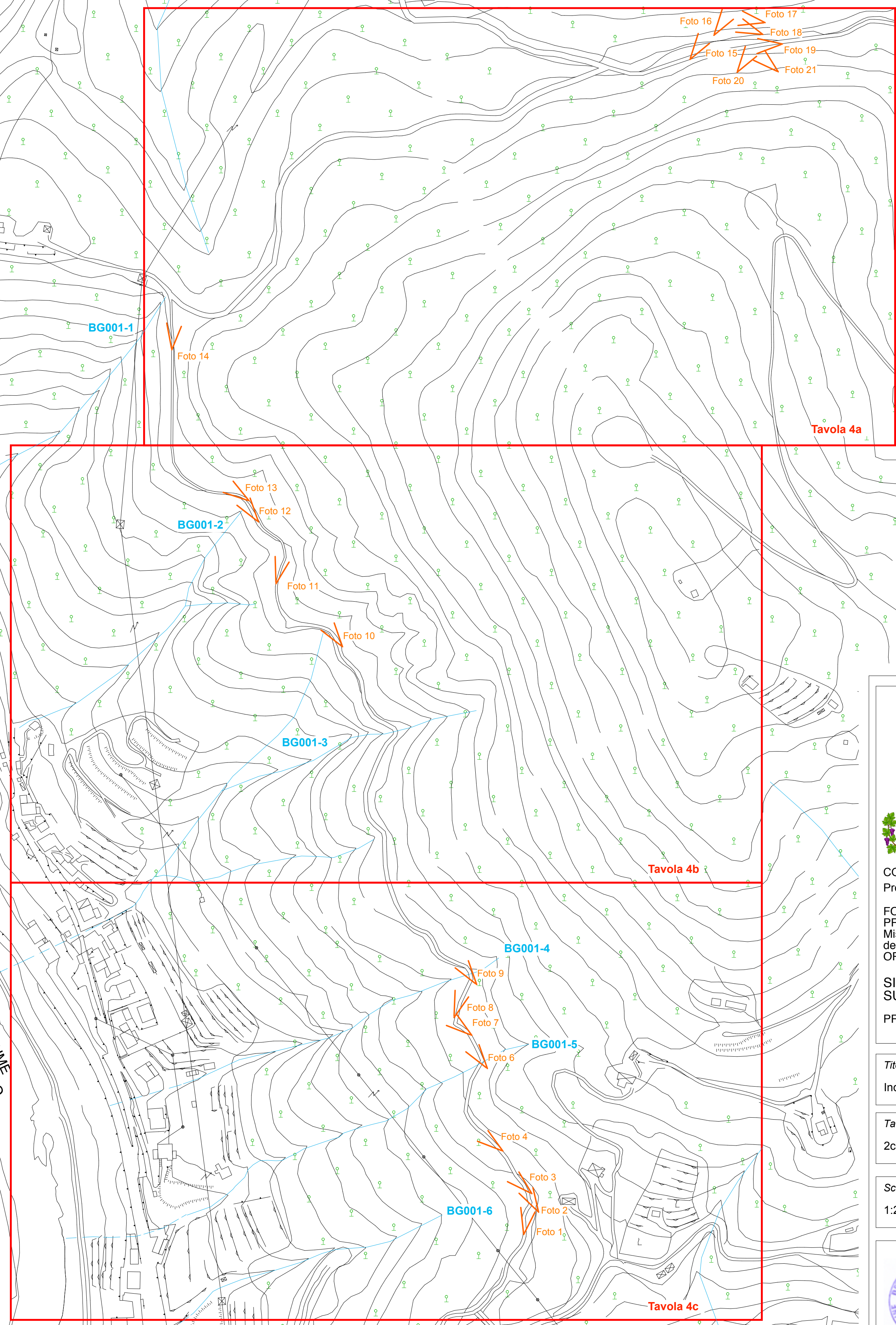

COMUNE DI UBIALE  
CLANEZZO

COMUNE DI  
SEDRINA

FIUME  
BREMO



COMUNE DI VILLA D'ALME'  
Provincia di Bergamo

FONDO EUROPEO AGRICOLO PER LO SVILUPPO RURALE  
PROGRAMMA DI SVILUPPO RURALE 2014-2020 della LOMBARDIA (Reg. UE n. 1305/2013)  
Misura 6 – Investimenti nello sviluppo delle aree forestali e nel miglioramento della redditività delle foreste  
OPERAZIONE 8.3.01 – Prevenzione dei danni alle foreste

SISTEMAZIONI IDRAULICO-FORESTALI – TIPOLOGIA D  
SUI VERSANTI DEL MONTE BASTIA  
PROGETTO DEFINITIVO-ESECUTIVO

**Titolo**  
Inquadramento degli interventi di progetto e dei con ottici

**Tavola n.**  
2c

**Scala**  
1:2.000

**Data**  
Luglio 2020



*Corrado Reguzzi*



Dott. Geol. Corrado Reguzzi  
STUDIO DI GEOLOGIA TECNICA  
via Ventolosa, 2  
24018 Villa d'Alme (BG)  
tel. 035 638 222 - 335 290871  
e-mail: reguzzi@reguzzi.it

Ing. Gianluca Pesenti  
via Giuseppe Verdi, 24  
24038 Sant'Omobono Terme (BG)  
tel. 3287464522 - fax 035 19962263  
e-mail: pesenti.gianluca@libero.it