

COMUNE DI VILLA D'ALME'

PROVINCIA DI BERGAMO
REGIONE LOMBARDIA

OPERA FINANZIATA DA



LAVORI DI:

**Realizzazione di un ponte sospeso pedonale
SOTTOPASSO PONTE RAFFANINI
Cod. CUP F91B22001090006**

PROGETTO DEFINITIVO

- D.P.R. 207/2010 -
- TITOLO II° CAPO I° SEZIONE III° -

SCALA: 1:100	ELABORATO: INQUADRAMENTO GENERALE RILIEVO STATO DI FATTO DOCUMENTAZIONE FOTOGRAFICA	TAVOLA: 1			
CONTROLLATO	DATA	AGGIORNAMENTO	DATA	CONSEGNA TO	DATA
					FEBBRAIO 2023
IL PROGETTISTA: Ing. Roberto Gervasoni Via Prada n.8 24018 Villa d'Alme (BG) tel/fax: 035636188		IL COMMITTENTE: Amm. Comunale di Villa d'Alme Via Locatelli Milesi, 16 24018 - Villa d'Alme (BG) Telefono: 035 4321111 C.F. e P.Iva 00579560160			
STUDIO TECNICO ING. ROBERTO GERVASONI Via Prada 8 Villa d'Alme' 24018 (BG) cell. 328/8428440 N. iscrizione albo A4537 GRVRR185T30H910C p.iva 04224550162 mail roberto_gervasoni85@hotmail.it PEC: roberto.gervasoni@ingpec.eu					

RIPRESA ZENITALE ZONA DI INTERVENTO

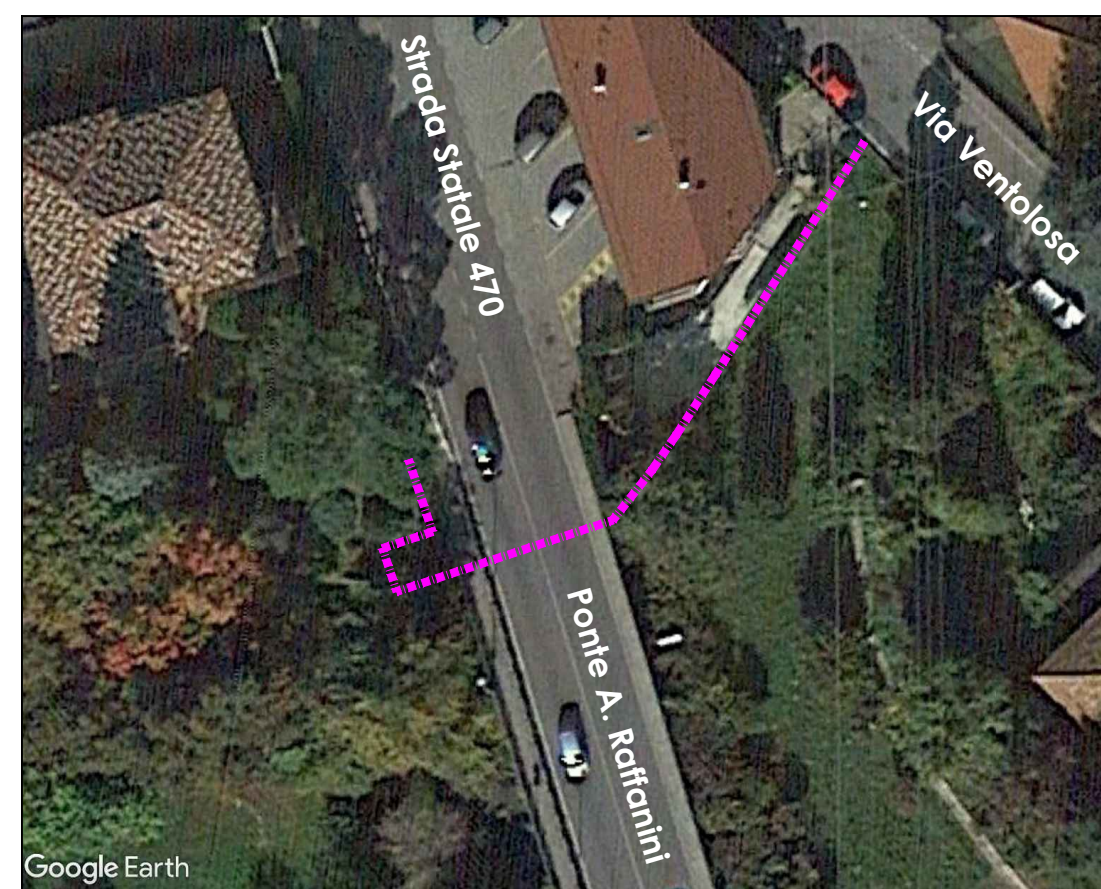

STRALCIO P.G.T.

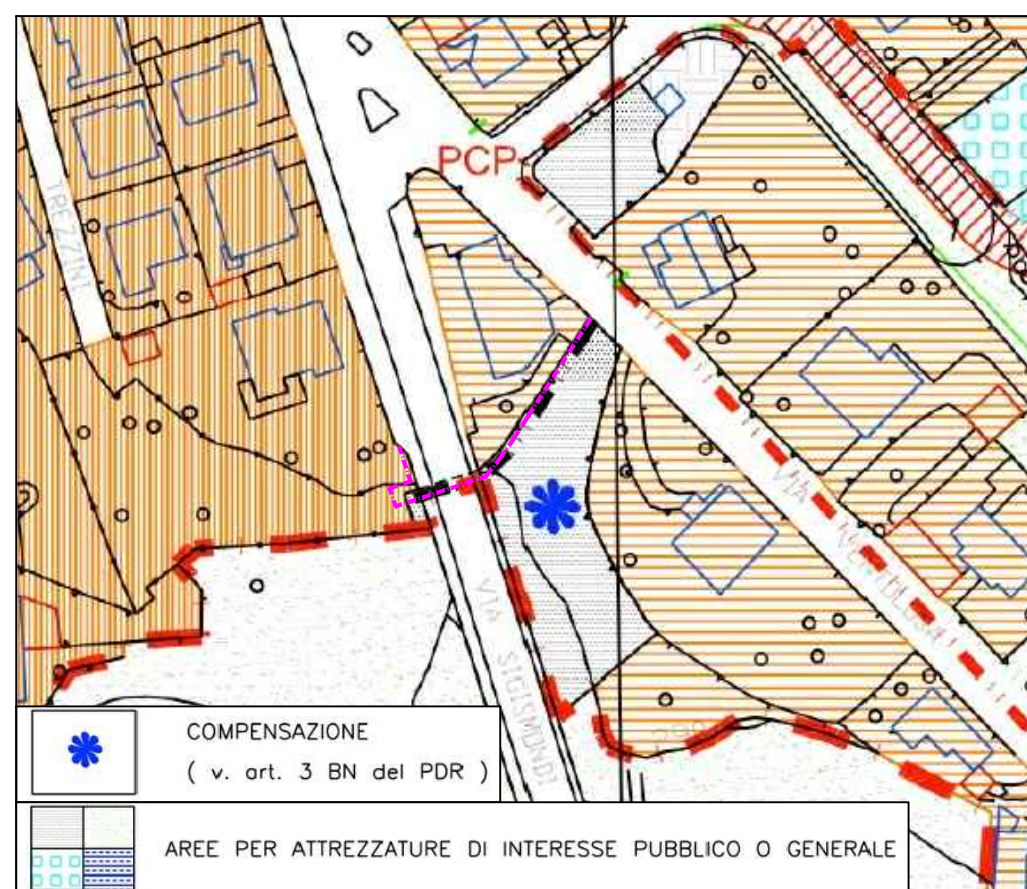

ESTRATTO CARTA DEI VINCOLI

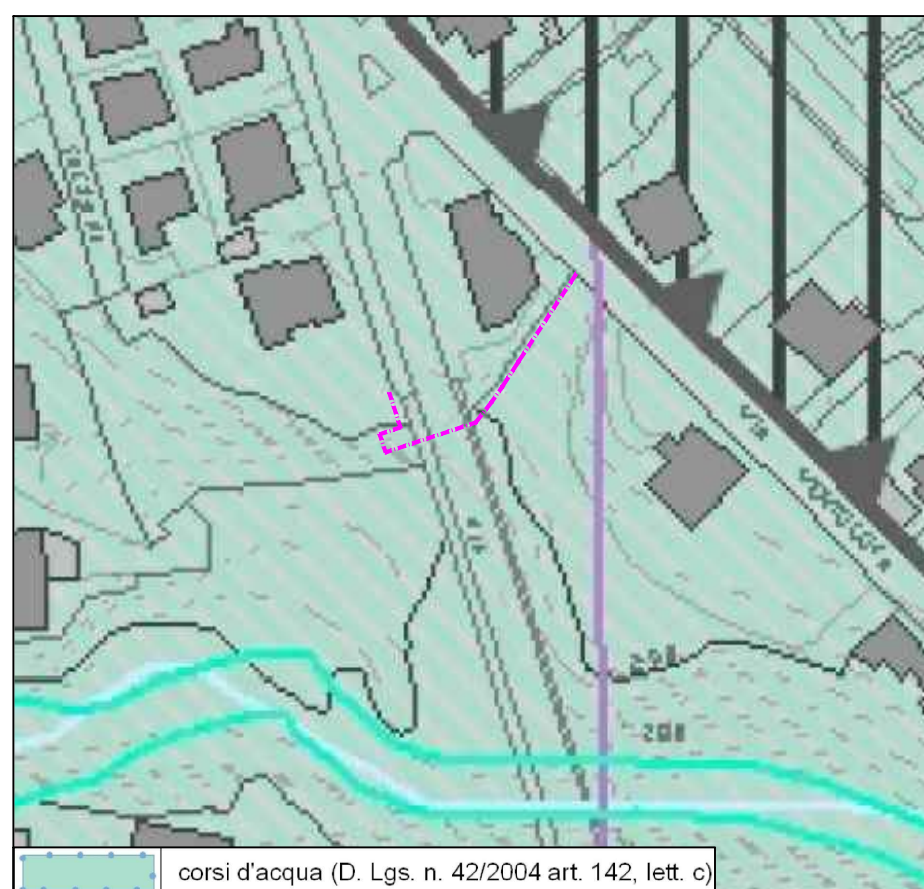

FATTIBILITA' GEOLOGICA

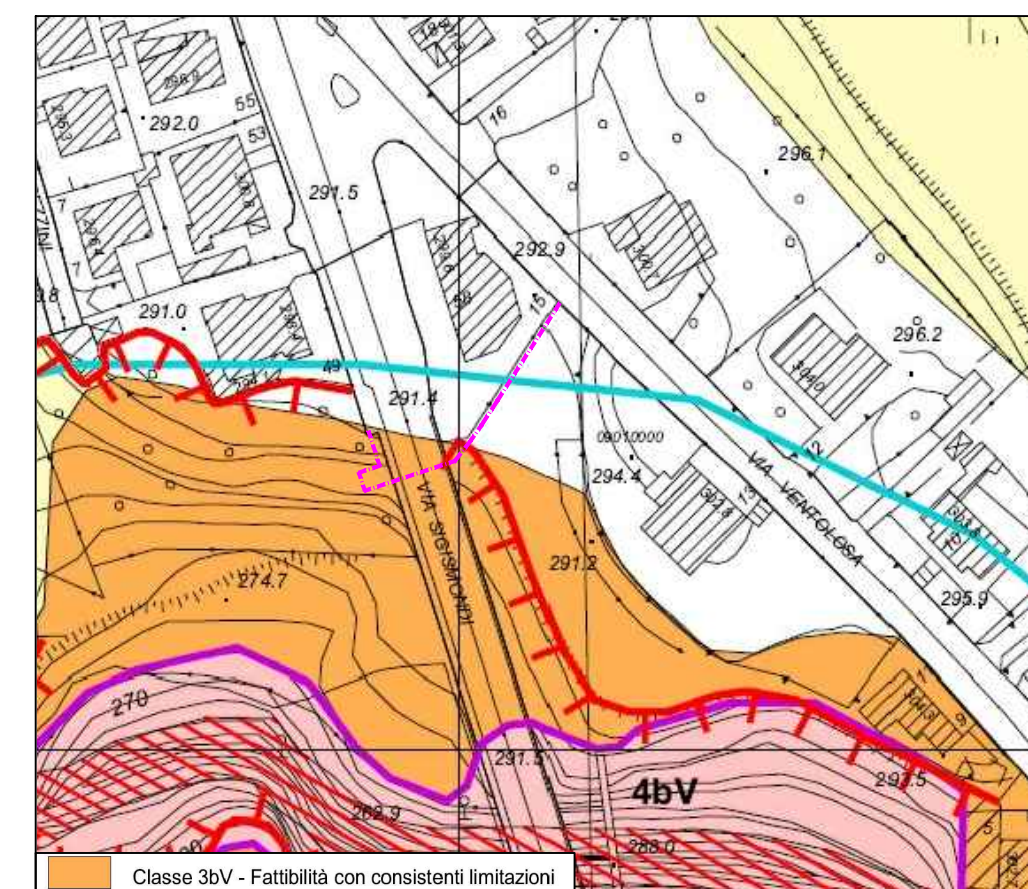

ESTRATTO MAPPA

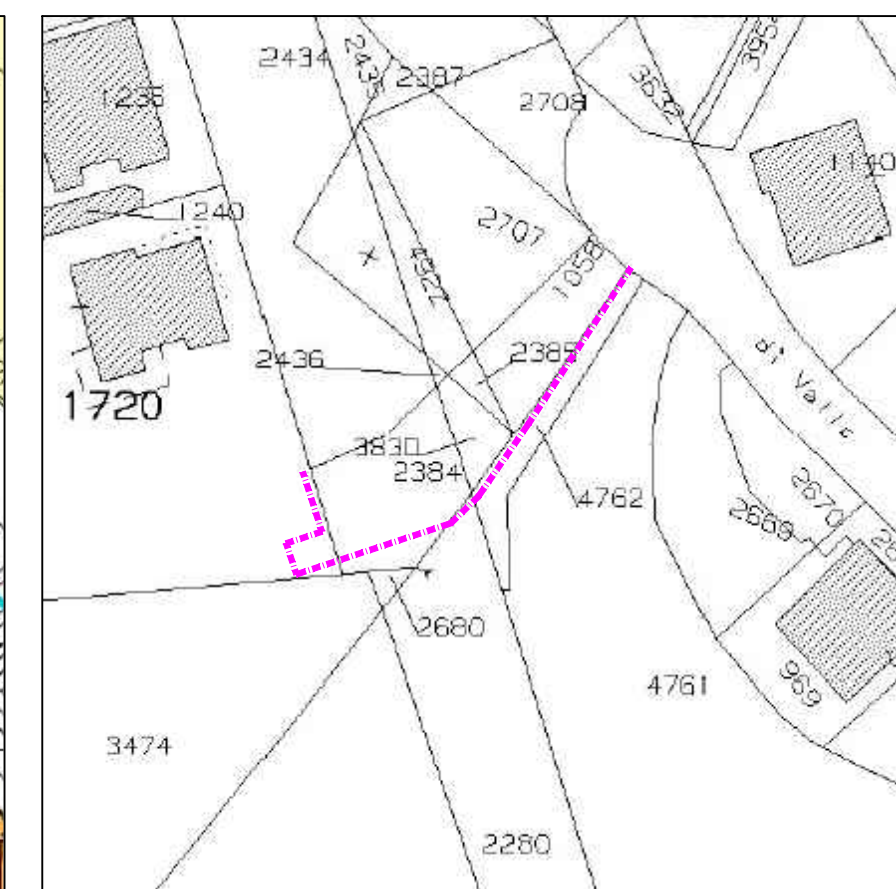

STATO DI FATTO QUOTA SOTTOPASSO SCALA 1:100

LEGENDA:

- RETE GAS
- RETE ACQUEDOTTO
- RETE FOGNATURA
- ORIENTAMENTO

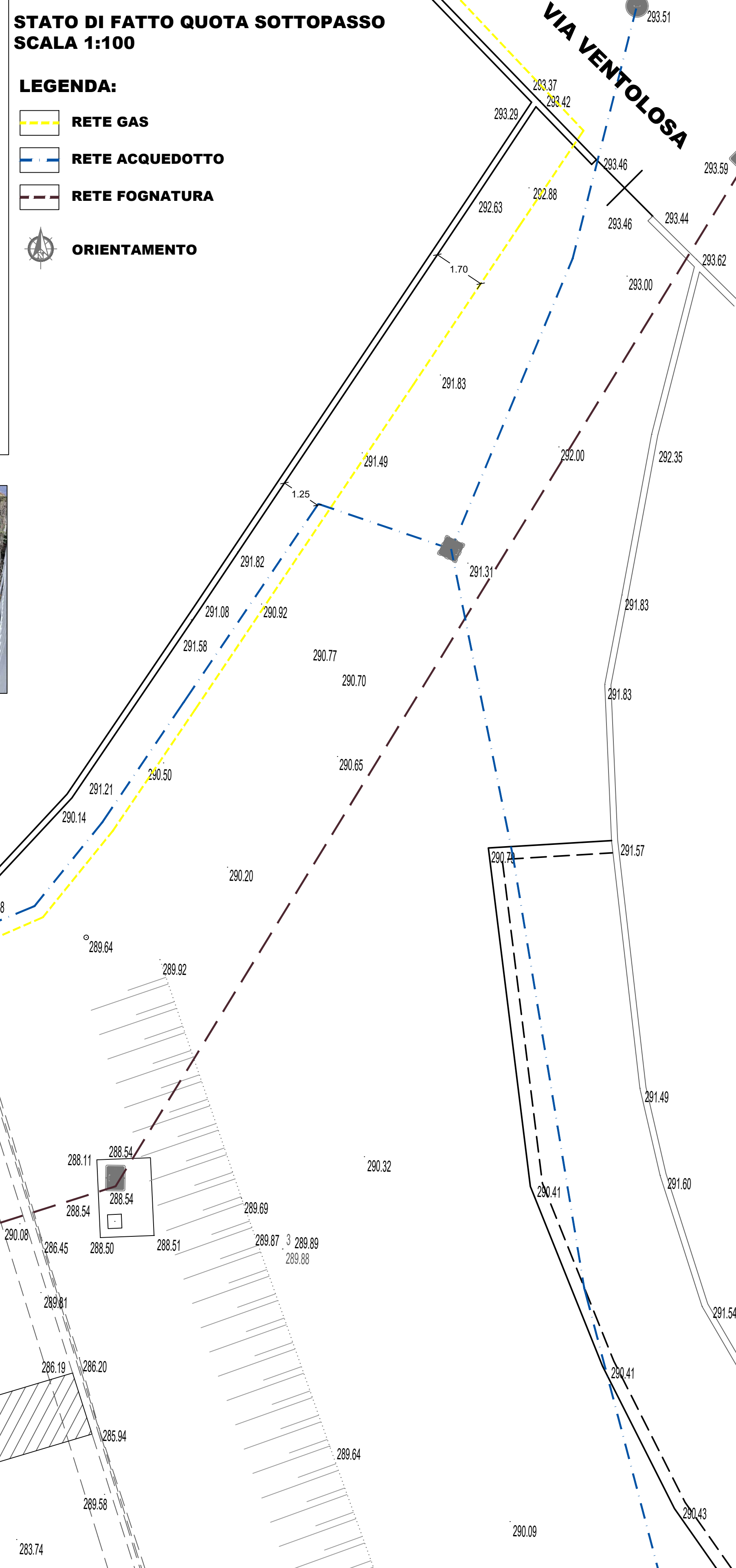

STATO DI FATTO QUOTA STRADA SCALA 1:100

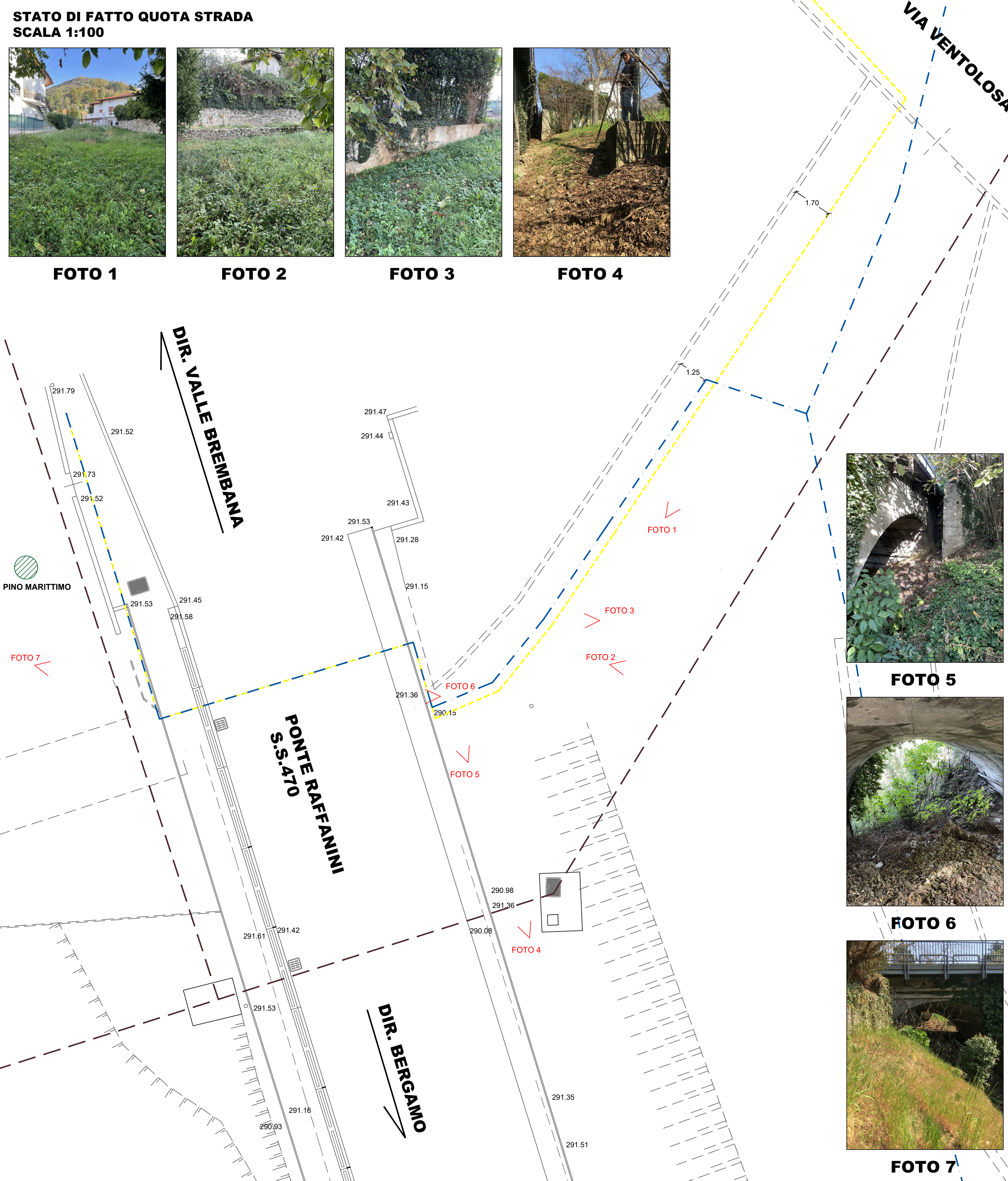

STATO DI FATTO TERRAZZAMENTI

