

COMUNE DI VILLA D'ALME'

PROVINCIA DI BERGAMO
REGIONE LOMBARDIA

OPERA FINANZIATA DA
IL PIANO LOMBARDO
Interventi per lo sviluppo economico
Regione Lombardia

LAVORI DI:
**Realizzazione di un ponte sospeso pedonale
SOTTOPASSO PONTE RAFFANINI
Cod. CUP F91B22001090006**

PROGETTO DEFINITIVO
- D.P.R. 207/2010 -
- TITOLO 1° CAPO 1° SEZIONE III° -

SCALA:	ELABORATO:	TAVOLA:
1:50	SEZIONE A-A	4
CONTROLLATO	DATA	AGGIORNAMENTO
---	---	---
CONSEGNA	DATA	CONSEGNA
---	---	---
IL PROGETTISTA:		IL COMMITTENTE:
Ing. Roberto Gervasoni via Prada n.5 24018 Villa d'Alme (BG) tel/fax: 035636188		Amm. Comunale di Villa d'Alme Via Locatelli Milesi, 16 24018 - Villa d'Alme (BG) Telefono: 035 4321111 C.F. e P.Iva 00579560160
STUDIO TECNICO ING. ROBERTO GERVASONI Via Prada 8 Villa D'Alme' 24018 (BG) cell. 328/8428440 N. iscrizione albo A4537 CPVRR185730H910C p.iva 04224550142 mail roberto.gervasoni@ingatec.eu		

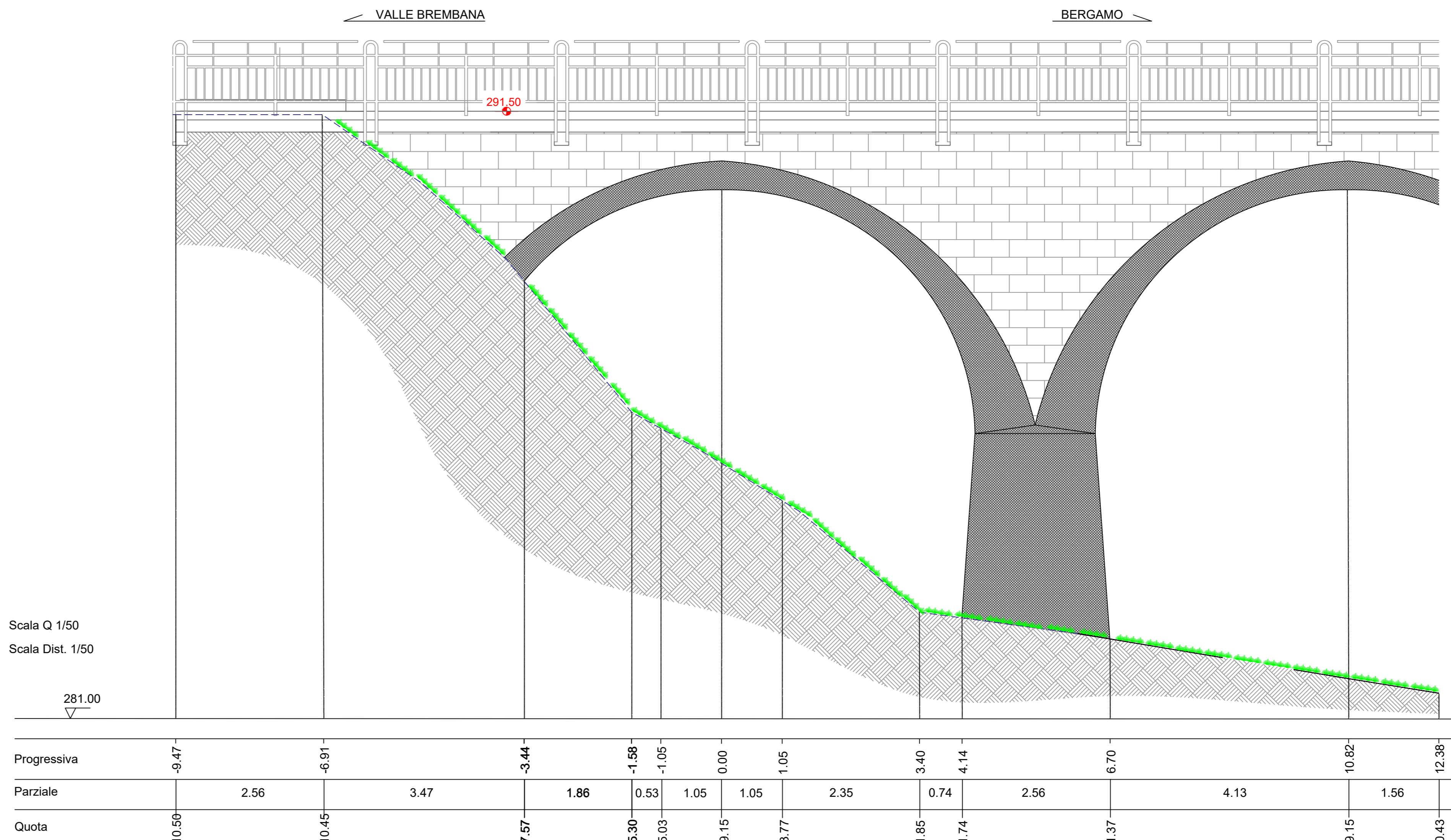

SEZIONE A-A stato di fatto scala 1:50

CALCOLO STERRO - RIPORTO SEZIONE A-A	
- STERRO N. 1	+ 3,44 MQ
- ROPORTO N. 2	- 1,08 MQ
- RIPORTO N. 3	- 2,85 MQ
DIFFERENZA STERRO - RIPORTO	- 0,49 MQ
LUNGHEZZA SEZIONE A-A	8,20 M
VOLUME DI SCAVO	- 4,02 MC

Legenda

- Costruzione
- Demolizione
- Sterro
- Riporto

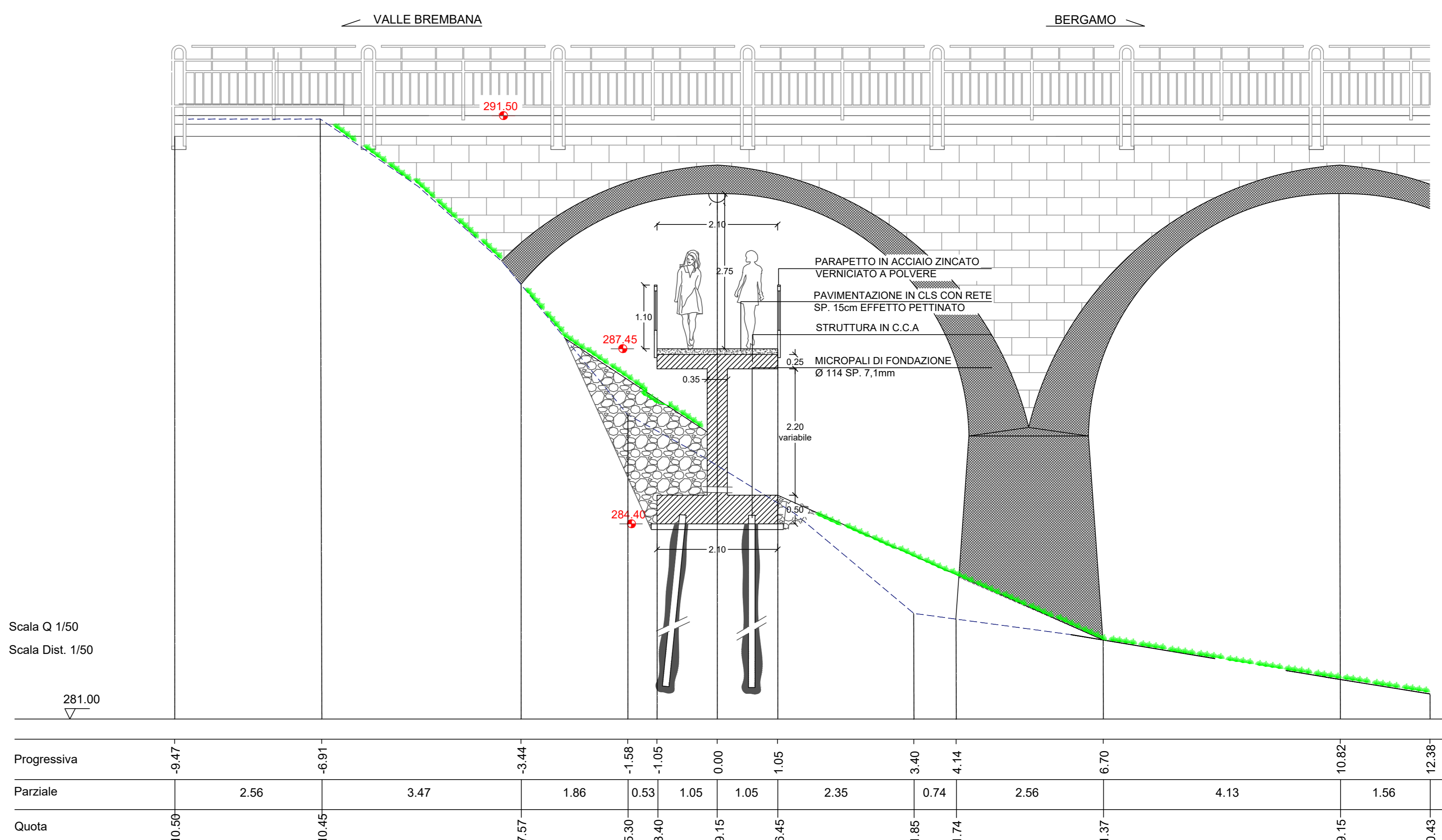

SEZIONE A-A stato di progetto scala 1:50

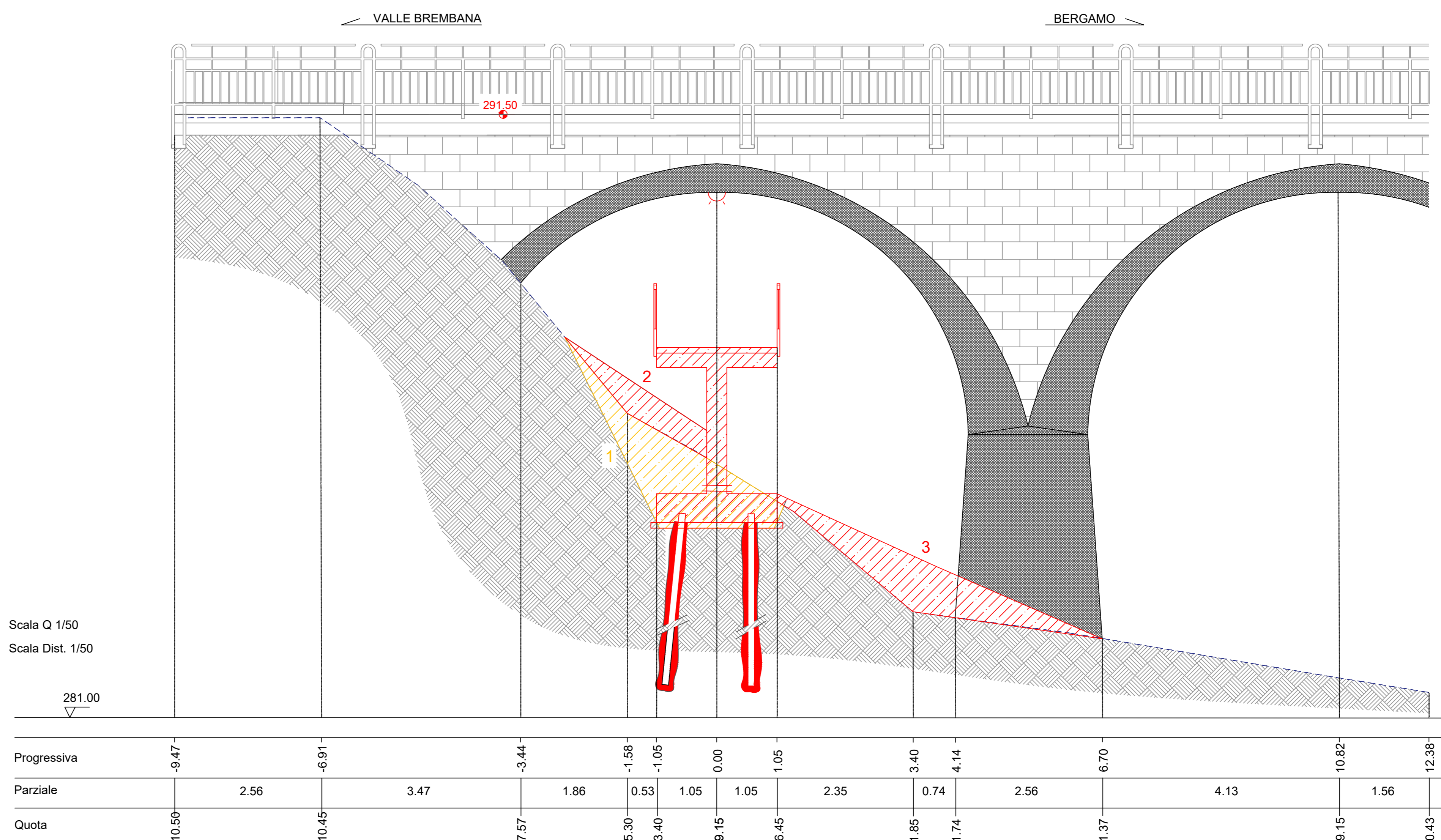

SEZIONE A-A comparativa scala 1:50