

SCALA: 1:50	ELABORATO: SEZIONE B-B	TAVOLA: 5			
CONTROLLATO	DATA	AGGIORNAMENTO	DATA	CONSEGATO	DATA
					FEBBRAIO 2023
IL PROGETTISTA: Ing. Roberto Gervasoni via Prada n.8 24018 Villa d'Alme (BG) tel/fax: 035636188		IL COMMITTENTE: Amm. Comunale di Villa d'Alme Via Locatelli Milesti, 16 24018 - Villa d'Alme (BG) Telefono: 035 4321111 C.F. e P.Iva 00379560160			
STUDIO TECNICO ING. ROBERTO GERVASONI Via Prada 8 Villa D'Alme 24018 (BG) cell. 328/8428440 N. iscrizione albo A4537 GRVRR78ST30H910C p.iva 04224550162 mail roberto_gervasoni85@hotmail.it PEC: roberto.gervasoni@ingpec.eu					

CALCOLO STERRO - RIPORTO SEZIONE B-B	
- STERRO N. 1	+ 8,85 MQ
DIFFERENZA STERRO - RIPORTO	+ 8,85 MQ
LUNGHEZZA SEZIONE B-B	8,20 M
VOLUME DI SCAVO	+ 72,57 MC

- Legenda**
- Costruzione
 - Demolizione
 - Sterro
 - Riporto

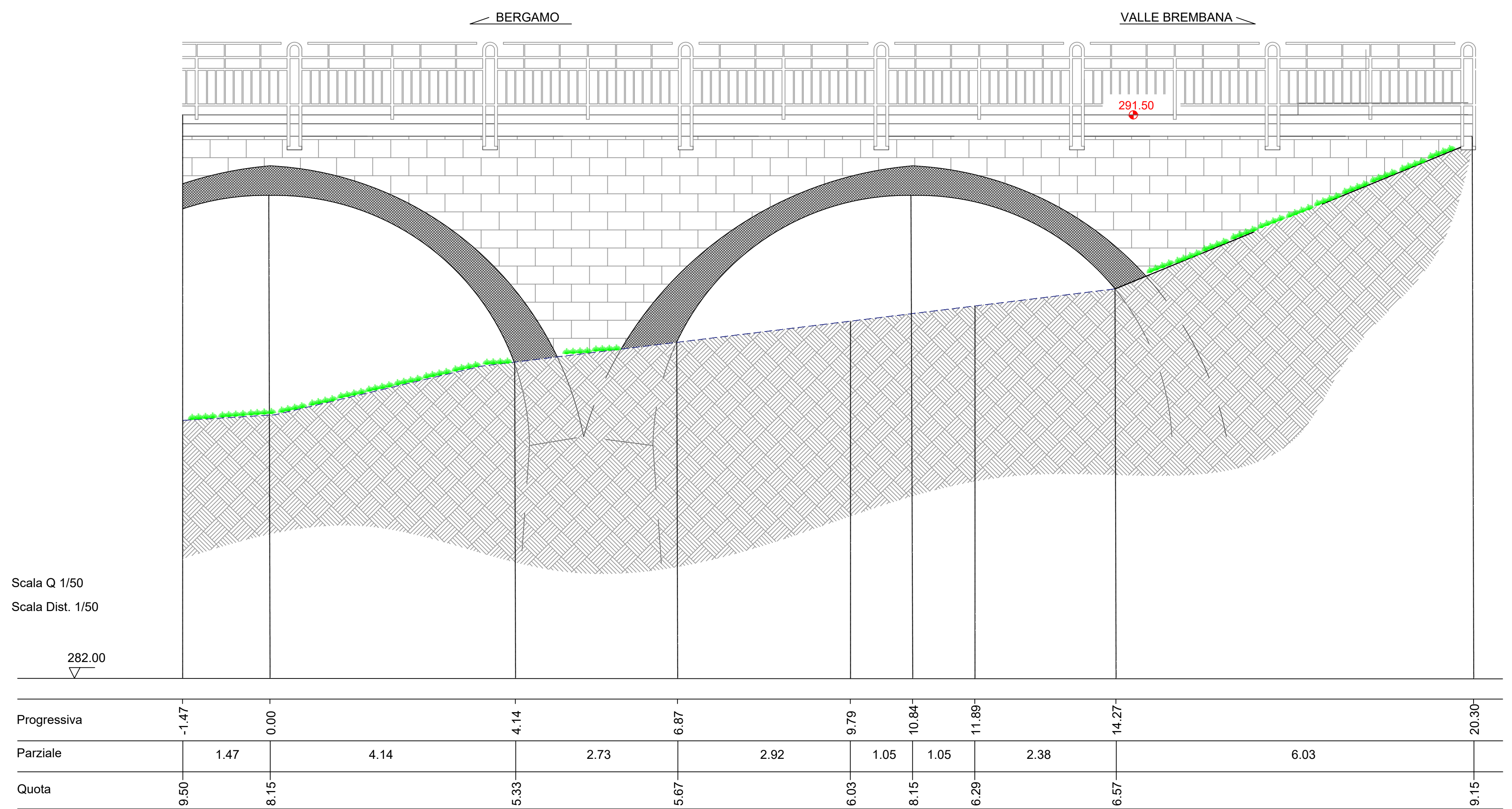

SEZIONE B-B stato di fatto scala 1:50

