

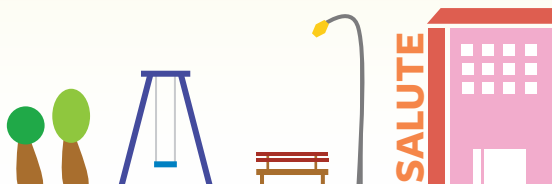

Comune di Villa d'Almè
Assessorato alle politiche giovanili



Carta dei Servizi



**TEMPO
LIBERO**

Giovani
2017

Carta dei Servizi Giovani

2017

Ideazione e realizzazione

Gruppo Giovani “NoidiVilla”

www.noidivilla.it - Facebook: NoidiVilla

Tavolo di lavoro

Beretta Nicola, Cornelli Matteo, Donghi Giorgia, Gamba Simone, Leo Marcella,
Mazzocchi Riccardo, Moiola Gabriele, Ravasio Stefano, Scotti Gloria, Suardi Simone

Grafica e impaginazione

Ravasio Stefano

Villa c'è!

Con immensa soddisfazione presento la **Carta dei Servizi Giovani 2017**: uno strumento che racchiude le proposte e i numerosi servizi attivi nel nostro paese, rivolti alla fascia di età 0-30 anni.

L'idea di questa Carta è stata elaborata nell'autunno 2015 dai giovani del gruppo "NoidiVilla", che ho il piacere di coordinare; la sua realizzazione nasce dall'esigenza di fornire ai più giovani e alle loro famiglie uno strumento che raccolga le molteplici proposte a loro rivolte, spesso conosciute in maniera superficiale. Oltre che a soddisfare questo bisogno, il progetto può risultare un'efficace forma di promozione e valorizzazione del tempo e della passione che in tanti e a diverso titolo investono per la crescita, l'educazione e il divertimento dei nostri bambini e ragazzi. Nondimeno può rappresentare un ulteriore passo volto a favorire l'incontro tra bisogni e risorse del territorio, nella consapevolezza della responsabilità che "il mondo dei più grandi" deve avere nei confronti delle nuove generazioni.

Quello che sfoglierete è stato un lavoro lungo e molto curato: prima di tutto sono state contattate e intervistate le realtà affini, per target d'età e di attività proposte, alla nostra indagine; successivamente le informazioni raccolte sono state elaborate, nel contenuto e nella grafica, al fine di rendere la Carta chiara e immediatamente consultabile. Più di **70 servizi** descritti, oltre **50 realtà** contattate, 112 pagine, 4 macro aree (scuola, salute, tempo libero e sport) più una sezione extra (utilities); descrizioni semplici per il dettaglio dei servizi offerti:

PRESENTAZIONE

finalità, spiegazione dell'attività, modalità di accesso, fascia di età a cui si rivolge e relativi contatti. Questo però è solo il punto di partenza, poiché questa Carta vuole essere un documento che si arricchisce delle nuove esperienze che nel tempo nasceranno nella scuola, nelle parrocchie, nelle società sportive e in tutte le agenzie educative che quotidianamente operano con e per i giovani. In tal senso, la presente edizione (disponibile anche online) racchiude gli aggiornamenti all'uscita 2016.

Ho avuto io stesso il piacere di intervistare alcune realtà: l'ascoltare la descrizione del proprio operato mi ha testimoniato la **grande passione che li anima** e l'**instancabile volontà di mettersi a servizio per il bene dei nostri giovani**. Proprio per questo voglio vivamente affermare che **VILLA C'È!** C'è una Comunità che costantemente è **pronta a soddisfare bisogni, a creare momenti di aggregazione, a voler essere sempre di più un paese migliore**; sottolineo questo per cercare di smentire chi dice che siamo un paese morto, dove non vi è nulla, dove non c'è futuro.

Grazie al gruppo giovani per il lavoro straordinario, grazie alle realtà che si sono rese disponibili, grazie a voi lettori: **Villa d'Almè c'è!**

Villa d'Almè, Settembre 2017



Simone Gamba
Consigliere delegato alle Pol. Giovanili

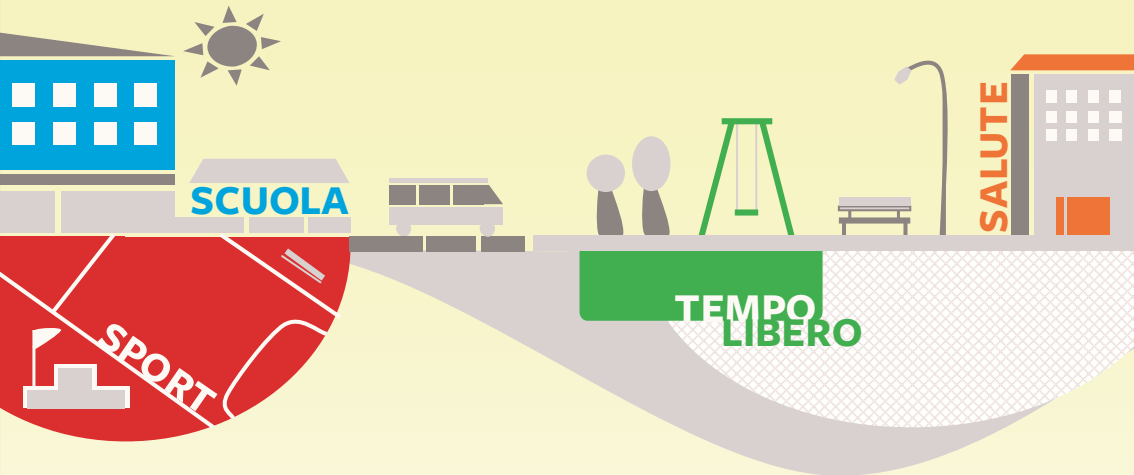

AREA SCUOLA

- Minidò - Asilo nido **8**
- Scarabocchiano - Asilo nido famiglia **9**
- Scuola dell'infanzia "Leone XIII" **10**
- Istituto Comprensivo di Villa d'Almè **12**
- Dote scuola **15**
- Piedibus **17**
- Trasporto scolastico **19**
- Mensa **21**
- Comitato Genitori Scuola dell'infanzia **23**
- Associazione Scuole e Comitato Genitori **25**
- Spazio Compiti **27**
- Biblioteca e aula studio **28**

AREA SALUTE

- Consultorio familiare **32**
- Servizio infermieristico **34**
- Sportello di ascolto adolescenti-giovani **36**
- Sportello di ascolto psicopedagogico **37**
- Associazione Filo Diretto Onlus **38**
- Koinè Cooperativa sociale Arl **39**
- Cooperativa sociale Il Fiore Onlus **40**
- Servizi ASC Imagna Villa **41**
- Cooperativa Lavorare Insieme **42**
- Cooperativa sociale Oikos **44**
- Corsi di ginnastica dolce **46**
- Avis comunale Villa d'Almè **47**
- Aido gruppo comunale Villa d'Almè **48**

INDICE

AREA TEMPO LIBERO

- Acli – Circolo don Milani di Villa d'Almè **50**
- Amici del Museo di scienze naturali S. Sini **52**
- Centro di primo ascolto **54**
- Il Cerchio Magico **56**
- Consulta delle associazioni **57**
- Enjoy Arena – United for Uganda **59**
- Junior Band **60**
- Nel Paese dei Balocchi - Spazio gioco **61**
- NoidiVilla - Gruppo giovani **62**
- Oak School **63**
- Oratorio di Botta di Sedrina **64**
- Oratorio di Bruntino **66**
- Oratorio S. Carlo di Villa d'Almè **68**
- Parchi giochi comunali **70**
- Progetto #giovani&lavoro **72**
- Progetto Adolescenti **73**
- Progetto Rifiamo **74**
- Scuola di musica **75**
- Verde-Giò **76**

AREA UTILITIES

- Servizio Wi-Fi **102**
- Sito e pagina Facebook NoidiVilla **102**
- Servizio sms e newsletter Comune **103**
- Giovani App **104**
- Consegna ai 18enni della Costituzione **104**

AREA SPORT

- A.S.D. Villa d'Almè Valbrembana **78**
- A.S.D. Centro Mini Basket Almè **80**
- Oratorio Villa d'Almè Calcio **81**
- G.S. Bruntinese **82**
- G.S.O. Botta **83**
- A.S.D. Nuova Almevilla **84**
- Karate Do' **85**
- A.S.D. Shentao **86**
- A.S.D. Ritmicamente **87**
- A.S.D. Spazio Yoga Benessere **88**
- A.S.D. Aerobic Now **89**
- ZspotBG Zumba® Bergamo **91**
- A.S.D. Chignon **92**
- C.A.I. - Sottosezione di Villa d'Almè **93**
- Sci Snowboard Club Villa d'Almè **94**
- Società Ciclistica Villa d'Almè **95**
- A.S.D. Centro ippico Le Colline **96**
- A.S.D. Circolo ippico del Gaggio **97**
- A.S.D. o4CAOS **98**
- Dote Sport e convenzioni comunali **99**

- Tessera elettorale **105**
- Servizio civile nazionale e regionale **106**
- Politiche giovanili Comune **107**
- Villa d'Almè Informa **108**
- Trasporti pubblici **108**



AREA SCUOLA



Fascia d'età

0-3anni



Luogo

Minidò

Via Brughiera, 1
Villa d'Almè

MINIDÒ

ASILO NIDO

Finalità

Il nido si pone come finalità quella di promuovere in ogni bambino lo sviluppo dell'identità, dell'autonomia e della competenza. Si è creato un luogo dove lo sviluppo intellettuale, fisico e affettivo avvengono in modo naturale, attraverso il gioco, la sperimentazione, l'esplorazione. I bambini si troveranno a proprio agio anche lontani da casa e impareranno divertendosi; ai genitori si assicura professionalità, impegno e dedizione. Poiché anche l'ambiente di crescita è importante, si sono scelti con cura i colori delle pareti, ogni singolo gioco e arredo, per creare un luogo sicuro e stimolante.

Descrizione dell'attività

Minidò è un nido d'infanzia per bambini da 0 a 3 anni.

Modalità di accesso

Iscrizioni aperte tutto l'anno.

Frequenza

Il nido è aperto tutto l'anno, dal lunedì al venerdì dalle 7.30 alle 18.00: part-time mattino (dalle 7.30 alle 13.00), part-time pomeriggio (dalle 13.00 alle 18.00), tempo pieno (dalle 7.30 alle 16.30), tempo prolungato (dalle 7.30 alle 18.00). Orario personalizzabile.

Contatti

Referente: Zucchelli Rachele - Cell. 3451642683
nidogirotondo@email.it

SCARABOCCHIANDO

A CASA DI CLAUDIA E LINA
ASILO NIDO FAMIGLIA

Finalità

Sviluppare attraverso il gioco, la manipolazione, laboratori sensoriali, laboratori di pittura, attività di cucina l'indipendenza del bambino, la socializzazione e la collaborazione con altri coetanei.

Descrizione dell'attività

Luogo dove i bambini fanno esperienze educative e di laboratori in un ambiente accogliente e familiare, per costruire insieme un percorso di crescita adatto ad ogni bambino. Uno degli obiettivi proposti è quello di far vivere ai bambini un'esperienza di vita in comune. Altri dettagli sulla pagina Facebook "ScarabocchiandoACasaDiClaudiaELina".

Modalità di accesso

Il nido famiglia ospita un numero massimo di 5 bambini. I costi dipendono dalla frequenza oraria del bambino e comprendono i pasti e i pannolini.

Frequenza

L'orario di apertura del nido è dalle 7.30 alle 18.00 con possibilità di full-time dalle 7.30 alle 18.00 o part-time dalle 7.30 alle 13.00 oppure dalle 13.00 alle 18.00. È richiesta una frequenza minima di almeno tre giorni a settimana. L'attività si svolge da settembre a luglio.

Contatti

Referente: Meani Claudia - Cell. 3489949220
claudia.meani@gmail.com



Fascia d'età

3 mesi-3 anni



Luogo

Scarabocchiando
Via S. Faustino, 16
Villa d'Almè





Fascia d'età
3 mesi-6 anni



Luogo
Scuola
dell'Infanzia
"Leone XIII"
Piazza Carboni, 5
Villa d'Almè

SCUOLA DELL'INFANZIA

PARROCCHIALE PARITARIA "LEONE XIII"

Finalità

La Scuola parrocchiale dell'Infanzia "Leone XIII" è una scuola paritaria riconosciuta dallo Stato e svolge un servizio pubblico alla comunità. Le strategie educative e didattiche tengono conto della singolarità e della complessità di ciascuna persona, delle sue capacità e fragilità, nelle varie fasi di sviluppo e di formazione.

Descrizione dell'attività

La proposta formativa della Scuola "Leone XIII" prevede il nido (dai 3 ai 24 mesi), la sezione primavera (dai 24 mesi ai 3 anni) e l'infanzia (dai 3 ai 6 anni).

Il *nido* punta a favorire e promuovere il benessere del bambino attraverso un armonico sviluppo psicofisico e sociale, promuovere la collaborazione con la famiglia nella conduzione delle scelte educative per il bambino, promuovere un raccordo significativo con la scuola dell'infanzia garantendo una continuità verticale che va dai 3 mesi ai 5 anni. La *sezione primavera* "Raggio di Sole" offre ai bambini un luogo di formazione, di socializzazione e di cura che favorisce lo sviluppo delle potenzialità cognitive, motorie, affettive e sociali, integrando le sollecitazioni ricevute nell'ambito familiare. Le potenzialità educative, che i bambini adeguatamente supportati possono sviluppare, trovano nel gioco la strategia privilegiata: è attraverso questa formula che il bambino apprende, forma nuovi concetti, combatte le proprie paure e fonda le proprie emozioni.

La *scuola dell'infanzia* promuove un percorso educativo che permette ad ogni bambino/a di acquisire sicurezza e stima di sé, di vivere in modo equilibrato e positivo i propri stati emotivi, di interpretare e governare il proprio

corpo, di compiere scelte autonome, di provare piacere nel fare da sé e chiedere aiuto, di rendersi disponibili all'interazione costruttiva con gli altri, di imparare a riflettere sull'esperienza, di descrivere la propria esperienza in tracce personali, di riflettere, di scoprire gli altri e i loro bisogni, di capire la necessità di regole condivise, di orientarsi ai valori etici e al rispetto della natura.

Nel mese di luglio si organizza il *baby cre*.

Modalità di accesso

Attraverso la giornata dell'open-day o in qualsiasi momento dell'anno scolastico è possibile visitare la struttura e contattare la direzione per ricevere tutte le informazioni necessarie. Le famiglie che visitano la scuola ricevono un piccolo opuscolo con tutte le informazioni necessarie per una eventuale iscrizione. L'iscrizione annuale e le rette mensili si definiscono di anno in anno.

Frequenza

Da settembre a luglio con modalità diversificate. L'orario di apertura normale è dalle ore 9.00 alle ore 16.00; è possibile utilizzare il servizio di anticipo (dalle ore 7.30 con ingressi diversificati) e del servizio di posticipo (fino alle ore 18.00). La scuola accoglie e svolge attività di integrazione sia per bambini con disabilità o altre difficoltà. Pur essendo una scuola di ispirazione cristiana, si accolgono tranquillamente bambini stranieri di altre confessioni religiose, rispettando le loro esigenze culturali e religiose. Durante l'anno si svolgono incontri per genitori con psicologi o esperti vari in ambito educativo.

Contatti

Presidente: Cuminetti don Raffaele (parroco pro tempore) - Tel. 035/541015

Scuola dell'infanzia: Tel. 035/542035 - scmaternavilladalme@tiscali.it
www.scuolamaternavilladalme.it



Fascia d'età

5-13anni



Luogo

Scuola Primaria
Piazza Carboni

Scuola Sec. 1°
Via Monte Bastia, 10
Villa d'Almè

ISTITUTO COMPRENSIVO

DI VILLA D'ALMÈ

SCUOLA PRIMARIA E SECONDARIA DI PRIMO GRADO

Finalità

La scuola persegue una funzione culturale, educativa e formativa, facendo scoprire il gusto di conoscere e di saper fare nella relazione con gli altri, promuovendo apprendimenti partecipati, consapevoli, realmente formativi e spendibili nella vita di ciascuno; ciò è ottenuto puntando al superamento di didattiche passive e trasmissive per stimolare, attraverso strategie attive ed inclusive, alla riflessione critica, favorendo la maturazione di competenze che consentano l'applicazione di conoscenze e abilità in situazioni nuove e nelle diverse scelte di vita, prossime e future.

Descrizione dell'attività

L'Istituto Comprensivo di Villa d'Almè comprende le scuole primarie e secondarie di 1° grado di Villa d'Almè e Almè; i *curricula* attivi nei plessi di Villa d'Almè sono elencati successivamente.

Per quanto riguarda le *comunicazioni scuola-famiglia* si prevedono periodiche assemblee in classe e colloqui individuali con i docenti per confrontarsi sul percorso dei propri figli; di norma in prossimità delle valutazioni intermedie e quadrimestrali. Nella Scuola Secondaria di 1° grado è previsto anche il *ricevimento* del genitore da parte del docente di disciplina, al mattino e previo appuntamento, secondo un calendario e un orario comunicato alle famiglie dopo l'approvazione dell'orario definitivo delle lezioni. L'Istituto Comprensivo gestisce le comunicazioni scuola-famiglia tramite il registro elettronico e il sito della scuola.

Ai fini dell'attivazione di *processi inclusivi* a favore di tutti gli alunni con Bisogni Educativi Speciali, l'Istituto fa riferimento al CTI di Suisio, il quale nella prospettiva di una scuola inclusiva che risponda ai bisogni di tutti gli

alunni, costituisce un supporto alla rete di Istituti che di esso fanno parte.

È presente uno *sportello d'ascolto* presso le Scuole, aperto a genitori e docenti degli alunni frequentanti la Scuole dell'Istituto; dall'a.s. 2015-16 è aperto anche agli alunni delle Secondarie di I grado, previa autorizzazione di entrambi i genitori. Lo sportello è gestito da due psicologhe del Consultorio Familiare "Priula" di Zogno: dott.ssa Francesca Piccinini (Villa d'Almè) e dott.ssa Silvia Dierico (Almè).

Lo sportello è attivo nei giorni e negli orari indicati tramite circolari specifiche consultabili sul sito dell'IC.

Sono previsti diverse attività e iniziative per Primaria e Secondaria di 1° grado, anche in collaborazione con diverse realtà: *progetti per garantire le pari opportunità* (progetto accoglienza, progetto continuità, open day, consulenza socio-psicopedagogica, progetto integrazione degli alunni diversamente abili, progetto attività alunni con BES, alunni cittadinanza non italiana, progetto di alfabetizzazione alunni NAI), *progetti di "Cittadinanza e Costituzione"* (consiglio scolastico dei ragazzi, progetto di orientamento, progetti di educazione alla salute, di educazione ambientale-ecologica, di educazione alimentare e progetti di educazione all'emozione, affettività e alla sessualità, sicurezza nell'web e di educazione stradale), *progetti in collaborazione con il territorio* (piedi bus, collaborazioni con il Museo S. Sini, con le biblioteche e numerose associazioni di volontariato), *attività integrative* (attività didattiche di potenziamento e recupero, preparazione esami di fine primo ciclo, percorsi di ed. psicomotoria e progetti di ed. musicale, madrelingua inglese, difesa personale, interventi di esperti su tematiche varie, visite d'istruzione, partecipazioni a rappresentazioni teatrali, mostre, gare matematiche, giochi sportivi, orienteering, orticoltura), *attività extracurricolari gestite dalla scuola* (consiglio scolastico dei ragazzi, giochi da tavolo e scacchi, attività sportive e/o artistiche di potenziamento), *attività extracurricolari*



promosse da genitori e/o volontari esperti (spazio compiti, attività musicali, sportive, etc). Consultando il PTOF (online sul sito) è possibile conoscere i dettagli dei progetti e le classi ai quali sono rivolti.

Alla Primaria sono attivi i servizi di mensa e sorveglianza pre-scuola.

Modalità di accesso

L'iscrizione alle classi prime Primaria e Secondaria di 1° grado di ogni anno avviene secondo le modalità stabilite dal MIUR: la procedura è online; coloro che non hanno le attrezzature idonee possono accedere direttamente alla segreteria dell'IC.

Frequenza

Gli *orari* delle lezioni sono:

scuola primaria - due orari attivi: 27 ore settimanali (dalle 8.30 alle 13.00 da lunedì a sabato), 30 ore settimanali (dalle 8.30 alle 13.00 lunedì, mercoledì, venerdì e sabato - dalle 8.30 alle 12.30 e dalle 14.00 alle 16.00 martedì e giovedì, con mensa opzionale dalle 12.30 alle 14.00);

scuola secondaria di 1° grado - 30 ore settimanali (dalle 8.05 alle 13.05 da lunedì a sabato).

Contatti

Scuola Primaria: Tel. 035/541398 - villa.primaria@gmail.com

Scuola Secondaria di 1°: Tel. 035/541223 - bgic889004@istruzione.it

Istituto Comprensivo di Villa d'Almè: www.icvilla.gov.it

Segreteria: bgic889004@istruzione.it

da lunedì a venerdì dalle 10.30 alle 13.30

martedì - giovedì dalle 14.30 alle 16.00

sabato dalle 8.30 alle 12.00

Dirigente scolastico: dott.ssa Rota Marta Beatrice - dirigente@icvilla.gov.it

NOTE SCUOLA

Finalità

La Dote Scuola è un contributo erogato dalla Regione Lombardia, sotto forma di buoni in formato digitale, spendibili presso esercizi convenzionati, e rivolto agli studenti residenti in Lombardia.

Descrizione dell'attività

Il sistema Dote Scuola per i servizi di istruzione e formazione professionale è regolamentato dalla Regione Lombardia che di anno in anno ne definisce i criteri di accesso e le tipologie; nell'anno scolastico '15/'16 la Regione ha previsto:

la *Componente "Contributo per l'acquisto di libri di testo e/o dotazioni tecnologiche"*, finalizzata a sostenere la spesa delle famiglie esclusivamente per l'acquisto di libri di testo e/o dotazioni tecnologiche fino al compimento dell'obbligo scolastico, per gli studenti frequentanti i percorsi di istruzione e di Istruzione e Formazione Professionale. Il nucleo familiare richiedente deve avere una certificazione ISEE, in corso di validità all'atto di presentazione della domanda, inferiore o uguale a € 15.494,00;

la *Componente "Buono Scuola"*, finalizzata a sostenere gli studenti che frequentano una scuola paritaria o statale che prevede una retta di iscrizione e frequenza per coloro che frequentano percorsi d'istruzione.

Il nucleo familiare richiedente deve avere una certificazione ISEE, in corso di validità, inferiore o uguale a € 38.000,00;

la *Componente "Disabilità"*, destinata alle scuole primarie, secondarie di primo e secondo grado paritarie, aventi sede in Lombardia, che applicano una retta d'iscrizione e frequenza e che ospitano alunni portatori di

Fascia d'età

11-16 anni



Luogo

Comune
Villa d'Almè



handicap residenti in Lombardia e frequentanti corsi a gestione ordinaria;
la *Componente “Merito”*, che rappresenta un riconoscimento per gli studenti con i risultati più brillanti che hanno concluso nell’anno scolastico precedente le classi terze, quarte e quinte delle scuole secondarie di secondo grado e le classi terze e quarte dei percorsi di Istruzione e Formazione Professionale.

Modalità di accesso

La compilazione, l’invio e la gestione delle domande avvengono esclusivamente in via informatica sul sito www.regione.lombardia.it. Gli uffici preposti supportano il cittadino nella compilazione, registrazione, protocollazione e invio telematico della domanda nel sistema regionale.

Frequenza

Annuale.

Contatti

Riferimento: Servizio Affari Generali

Referente: Piazzoni Ilaria - Tel. 035/6321111

piazzoni.ilaria@unionealmevilladalme.it



PIEDIBUS

Finalità

Il progetto si prefigge di diffondere sempre più la pratica del muoversi a piedi, per farla divenire buona abitudine quotidiana delle nostre famiglie e dei nostri paesi, e di valorizzare alcuni aspetti educativi quali:

movimento - il Piedibus dà la possibilità di fare del regolare esercizio fisico. I bambini attivi diventeranno adulti attivi;

sicurezza - è un nuovo, sicuro, divertente e salutare modo per andare a scuola: i bambini sono parte di un grande gruppo, visibile e sorvegliato da adulti;

educazione stradale - il Piedibus aiuta i bambini ad acquisire “abilità pedonali”, a diventare pedoni attenti e consapevoli, ad essere preparati ad affrontare il traffico quando inizieranno ad andare in giro da soli;

socializzazione - percorrere in compagnia il tragitto verso la scuola dà la possibilità ai bambini di parlare e di creare nuove amicizie sia con i pari, sia con gli adulti che li sorvegliano e li accompagnano;

ambiente - ogni tragitto percorso a piedi aiuta a ridurre la concentrazione di traffico attorno alle scuole, evita il peggioramento dell'inquinamento atmosferico, migliorando l'ambiente a beneficio di tutti.

Descrizione dell'attività

Il Piedibus è strutturato come una normale linea di autobus: una partenza, fermate intermedie, arrivo (capolinea) presso la Scuola Primaria, seguendo diversi percorsi. Il Piedibus è stato inserito nel Piano dell'Offerta Formativa della scuola, consentendo l'estensione della copertura assicurativa infortuni stipulata dall'Istituto Comprensivo, anche nei confronti degli alunni che usufruiscono del servizio stesso.

Fascia d'età

6-10 anni



Luogo

Territorio
del Comune
Villa d'Almè



Modalità di accesso

Il modulo di iscrizione sia per figli che per genitori accompagnatori è distribuito a scuola ad inizio anno scolastico. Il Piedibus è un servizio gratuito.

I genitori “accompagnatori” prestano la loro opera come volontari, garantendo uguale attenzione al proprio figlio, come a tutti gli altri bambini.

Frequenza

Tutti i sabati a partire da ottobre.

Contatti

Referente: Capelli Manuel

manuel.capelli@comune.villadalme.bg.it



TRASPORTO SCOLASTICO

ALUNNI SCUOLA D'INFANZIA E SCUOLE DELL'OBBLIGO

Finalità

Facilitare la frequenza scolastica degli alunni della Scuola dell'Infanzia e delle Scuole dell'obbligo di Villa d'Almè, provenienti da ogni parte del territorio comunale.

Descrizione dell'attività

Il servizio è gestito dal Comune di Villa d'Almè.

Attualmente il servizio comprende la guida dello scuolabus di proprietà comunale da 40 posti e il servizio di noleggio con conducente di uno scuolabus da 37 posti e di un'autovettura da 9 posti.

Il servizio è effettuato nei giorni di calendario scolastico, secondo le esigenze che si presentano di volta in volta (numero di alunni da trasportare, inserimento di nuove vie, diversa determinazione dei calendari e degli orari scolastici, eventuale suddivisione del percorso in più giri), partendo dai punti di raccolta dislocati all'interno del territorio comunale fino ai plessi scolastici (Scuola dell'Infanzia, Scuola Primaria e Scuola Secondaria di primo grado) e viceversa.

Per gli alunni trasportati della Scuola d'Infanzia è assicurato anche il servizio di accompagnamento.

Modalità di accesso

Possono usufruire del servizio gli alunni che frequentano le Scuole d'Infanzia, Primaria e Secondaria di primo grado ubicate sul territorio comunale. Gli utenti concorrono alle spese sostenute per il servizio in funzione di fasce ISEE determinate con delibera comunale.

Con la stessa deliberazione vengono determinate anche le tariffe.

Per il solo servizio di andata o per il solo servizio di ritorno è prevista una

Fascia d'età

3-13 anni



Luogo



Territorio
del Comune
Villa d'Almè

riduzione della tariffa pari al 20%. Le famiglie residenti con più figli iscritti al servizio usufruiscono delle seguenti agevolazioni, da applicarsi sulla tariffa piena: tariffa ridotta del 25% per il secondo figlio - tariffa ridotta del 50% dal terzo figlio in poi.

Gli alunni portatori di handicap, muniti di verbale di invalidità, sono esonerati dal pagamento della tariffa e possono accedere al servizio, purché la dotazione strumentale del mezzo di trasporto sia compatibile con l'eventuale handicap fisico sofferto. L'accesso degli alunni portatori di handicap che necessitano di accompagnamento sarà valutato in funzione dei posti, degli accompagnatori e delle ore di assistenza disponibili.

Il suddetto esonero e le suddette riduzioni sono applicate esclusivamente agli alunni residenti a Villa d'Almè.

Le iscrizioni al servizio dell'anno scolastico successivo sono aperte prima del termine dell'anno scolastico precedente, in date comunicate di volta in volta agli utenti mediante comunicazioni recapitate tramite le istituzioni scolastiche e attraverso altri canali di comunicazione del Comune

Iscrizioni presso l'Ufficio Istruzione del Servizio Affari Generali.

Frequenza

Il servizio è garantito per la Scuola dell'Infanzia dal lunedì al venerdì di ogni settimana, con una durata di dieci mesi, per la Scuola Primaria e per la Scuola Secondaria di primo grado dal lunedì al sabato di ogni settimana, con una durata di nove mesi.

Contatti

Riferimento: Servizio Affari Generali

Referente: Piazzoni Ilaria - Tel. 035/6321111

piazzoni.ilaria@unionealmevilladalme.it

I dettagli del servizio potrebbero subire variazioni con l'inizio del nuovo anno scolastico.

MENSA

ALUNNI SCUOLA PRIMARIA

Finalità

Facilitare la frequenza scolastica degli alunni della Scuola Primaria, promuovere momenti di educazione alimentare.

Descrizione dell'attività

Il servizio di refezione scolastica è gestito dal comune di Villa d'Almè. E' rivolto agli alunni della Scuola Primaria che effettuano i rientri pomeridiani.

Modalità di accesso

L'accesso al servizio avviene in base alla disponibilità di posti, secondo i seguenti criteri in ordine di priorità: alunni che già usufruiscono del servizio, alunni con fratelli e/o sorelle che già usufruiscono del servizio, alunni i cui genitori lavorano entrambi, ordine cronologico di arrivo delle domande.

Per l'ammissione al servizio occorre essere iscritti e frequentare la Scuola Primaria. Prima dell'inizio dell'anno scolastico il Comune di Villa d'Almè fornisce alla scuola appositi moduli per la richiesta del servizio.

I moduli, debitamente compilati, devono essere restituiti all'Ufficio Protocollo del Comune.

Gli utenti sono tenuti a pagare il costo pasto e la quota di iscrizione al servizio attualmente fissata in € 34,00 per gli alunni che effettuano due rientri settimanali e in € 18,00 per gli alunni che effettuano un solo rientro.

Sono previste le seguenti riduzioni alle quote di iscrizione per le famiglie che hanno più figli che accedono al servizio: 25% per il secondo figlio iscritto al servizio - 50% per il terzo o ulteriore figlio iscritto al servizio.

Fascia d'età
6-10 anni



Luogo

Scuola Primaria
Piazza Carboni
Villa d'Almè



Le suddette riduzioni sono applicate esclusivamente agli alunni residenti a Villa d'Almè.

Il pagamento del costo pasto viene addebitato dal gestore mediante fatturazione bimestrale posticipata sulla base dei pasti usufruiti.

Frequenza

Il servizio è attualmente garantito nei giorni in cui si effettuano i rientri scolastici pomeridiani (martedì e giovedì), da settembre a giugno.

Contatti

Riferimento: Servizio Affari Generali

Referente: Piazzoni Ilaria - Tel. 035/6321111

piazzoni.ilaria@unionealmevilladalme.it

I dettagli del servizio potrebbero subire variazioni con l'inizio del nuovo anno scolastico.



COMITATO GENITORI

SCUOLA DELL'INFANZIA "LEONE XIII"

Finalità

Il Comitato ha innanzitutto l'obiettivo di favorire la partecipazione dei genitori all'attività scolastica dei propri figli.

Descrizione dell'attività

Il Comitato Genitori è composto dai genitori eletti rappresentanti delle sezioni della Scuola d'Infanzia, della sezione primavera e del nido e si rinnova ogni anno. Il Comitato si rende portavoce dei genitori nei riguardi della Scuola e viceversa, propone iniziative di carattere formativo per i genitori, supporta le insegnanti nelle esigenze organizzative (feste varie) e pratiche (uscite didattiche, realizzazione abiti per le recite,...) e organizza eventi con lo scopo di raccogliere fondi che la scuola utilizza per pagare alcune uscite didattiche e per acquistare nuovi giochi per i bambini.

Il Comitato cerca ogni anno di proporre qualcosa di nuovo e di coinvolgere i genitori, organizzando eventi e serate informative. Da ormai due anni organizza in collaborazione con la Croce Rossa Italiana di Villa d'Almè una lezione informativa aperta a tutti i genitori sulla disostruzione pediatrica, le manovre salvavita pediatriche e consigli per il sonno sicuro.

Modalità di accesso

I genitori i cui figli frequentano il nido, la sezione primavera e la Scuola d'Infanzia, vengono invitati all'inizio dell'anno scolastico ad una riunione dove vengono eletti i rappresentanti di sezione. I genitori eletti compongono il Comitato che cambia quindi di anno in anno in base alla disponibilità dei genitori.

Fascia d'età
3 mesi-6 anni



Luogo

Scuola
dell'Infanzia
"Leone XIII"
*Piazza Carboni, 5
Villa d'Almè*



Non vi è una sede precisa in cui il Comitato si ritrova in quanto, essendo composto da genitori della Scuola, si utilizzano gli spazi messi a disposizione dalla stessa e dall'Oratorio per incontrarsi e approfondire alcuni argomenti.

Frequenza

Il Comitato Genitori non ha orari definiti. Si ritrova in media una sera al mese per discutere delle problematiche rilevate, delle richieste fatte dalla Scuola e delle iniziative da proporre ai genitori. Inoltre il Comitato collabora in base alla disponibilità nelle giornate di uscite didattiche o nell'organizzazione di eventi.

Contatti

Presidente: Neri Emanuela (pro tempore) - Cell. 3408684537
neri.emanuela@yahoo.it



ASSOCIAZIONE SCUOLE E COMITATO GENITORI

Finalità

L'Associazione Scuole Villa d'Almè e il Comitato Genitori di Villa d'Almè sono due enti diversi, ma che collaborano strettamente per il miglioramento della proposta scolastica, attraverso la promozione di attività sportive e ricreative a costi contenuti.

Descrizione dell'attività

L'Associazione e il Comitato finanziano progetti proposti dagli insegnanti della Scuola Primaria e Secondaria di I grado di Villa d'Almè - promuovono incontri dibattiti in collaborazione con la dirigenza scolastica - promuovono corsi sportivi e culturali per gli alunni delle due scuole (corso di multisport, corsi di ginnastica artistica, pallavolo e minivolley, corso di violino, chitarra, pianoforte, espressività teatrale) - collaborano con il comune per l'organizzazione e lo svolgimento del Piedibus e dello Spazio Compiti - promuovono progetti nelle ore curricolari (attività con un madrelingua, coro gospel,...) - si occupano della gestione delle foto di classe.

Modalità di accesso

Si può accedere ai corsi tramite iscrizione all'inizio dell'anno scolastico e all'inizio dell'anno solare. Per informare gli utenti è previsto un servizio di volantinaggio durante i primi giorni di scuola e sul sito dell'Istituto Comprensivo nell'area "Comitato Genitori Villa d'Almè".

Costi: un corso a settimana della durata di 1 ora e 30 minuti oppure due corsi (anche attività diverse) a prezzi contenuti.

Fascia d'età

5-13 anni



Luogo

Scuole
Villa d'Almè



Le attività si svolgono presso: la palestra della Scuola Primaria (lunedì, mercoledì e venerdì), la Palestra della Scuola Secondaria di I grado (mercoledì), le aule della Scuola Primaria.

Frequenza

Da ottobre a maggio una, due o tre volte la settimana.

Contatti

Presidente Associazione Scuole Villa d'Almè: Albergoni Ulisse
Cell. 3332321812 - info@art-copy.it

Presidente Comitato Genitori Villa d'Almè: Giuliani Ernestina
(pro tempore)
Cell. 3480866850 - matteo.lasagna@teletu.it



SPAZIO COMPITI

Finalità

Gli obiettivi sono quelli di sostenere il percorso scolastico dei ragazzi e favorire in loro la responsabilità, l'autonomia, l'aiuto reciproco, la condivisione dei propri punti di forza.

Descrizione dell'attività

Lo Spazio Compiti è un servizio rivolto alle famiglie e ai ragazzi dalla 3° classe della Scuola Primaria alla 3° classe della Secondaria di II grado. Si dà la possibilità ai ragazzi di studiare insieme, affiancati da assistenti, che li aiutano nello svolgimento dei compiti. Il progetto è promosso dal Comune di Villa d'Almè in collaborazione con l'Oratorio S. Carlo, l'Associazione Scuole, il Comitato Genitori e l'Istituto Comprensivo.

Modalità di accesso

Ragazzi: le famiglie devono versare € 20,00 al mese e compilare il modulo di iscrizione, inviato a settembre nelle scuole oppure reperibile direttamente allo spazio compiti o sul sito internet del Comune.

Assistenti: i candidati devono frequentare la 5° superiore o l'università e dovranno risiedere a Villa d'Almè e Almè; i tempi e i modi delle candidature verranno pubblicati sul sito del Comune. Compenso di € 400,00 lordi per un impegno di 30 giorni distribuiti nell'anno solare (2 ore al giorno).

Frequenza

Da settembre a maggio, da lunedì a venerdì dalle 15,30 alle 17,30.

Contatti

Rota Mario - Cell. 3805449884 - mrgm@teletu.it
Gamba Simone - Cell. 3478432836 - simone.gamba@comune.villadalme.bg.it



Fascia d'età

Ragazzi
8-16 anni

Assistenti
18-29 anni



Luogo

Oratorio
S. Carlo
Via Ripa, 2
Villa d'Almè





Fascia d'età

0-99 anni



Luogo

Biblioteca
c/o il Comune
Via L. Milesi, 16
Villa d'Almè

BIBLIOTECA E AULA STUDIO

Finalità

“La biblioteca pubblica è la forza utile per l’istruzione, la cultura e l’informazione. È legalmente indispensabile per promuovere la pace e il benessere spirituale delle menti di uomini e donne” (dal manifesto UNESCO per le biblioteche pubbliche).

Descrizione dell’attività

Biblioteca: la biblioteca di Villa d’Almè si occupa di prestito, lettura e consultazione di volumi. Sono disponibili su scaffale: riviste, fumetti, audiolibri, guide turistiche, libri caratteristici della storia di Villa d’Almè.

La durata del prestito è di 30 giorni per i volumi, 14 giorni per le riviste, 7 giorni per il materiale multimediale. In biblioteca sono presenti 2 quotidiani e 10 riviste. La biblioteca aderisce alla Rete Bibliotecaria Bergamasca, quindi se un documento non è presente in sede lo si può ottenere attraverso il servizio di interprestito provinciale e nazionale (quest’ultimo a pagamento). I libri presi in prestito nelle biblioteche del Comune di Bergamo si possono riconsegnare alla biblioteca di Villa d’Almè.

La biblioteca attraverso incontri e animazioni, rivolti specialmente a bambini e ragazzi, propone i libri che possiede, perché il piacere della lettura possa essere gratuitamente coltivato da tutti. Sono organizzati anche corsi di scrittura e letture tematiche per adulti. La biblioteca collabora con le scuole presenti sul territorio, svolge attività di lettura espressiva e animazioni dedicate ai bambini. In loco sono disponibili 2 computer con connessione internet e la possibilità di stampare (a pagamento).

Attraverso il sito ufficiale delle biblioteche bergamasche (www.rbbg.it) è possibile: accedere al catalogo provinciale, dove trovare tutti i libri disponibili in provincia; accedere alla propria area riservata, previa iscrizione in biblioteca, dove rinnovare e prenotare libri; accedere al portale Medialibraryonline (<http://bergamo.medialibrary.it>), la biblioteca digitale dove si possono trovare quotidiani italiani e stranieri, ebook, audiolibri, musica, banche dati, immagini, e tanto altro ancora.

Aula studio: gli studenti maggiorenni possono usufruire della “sala torretta” del Comune per fini di studio. La sala ha copertura Wi-Fi gratuita e l’accesso è consentito solo negli orari di apertura della biblioteca.

Modalità di accesso

Il servizio è libero e gratuito per tutti; per avere in prestito il materiale è necessario iscriversi muniti di codice fiscale e preferibilmente di un indirizzo mail.

Frequenza

Orari d’apertura

Martedì	09.30 - 12.30	14.00 - 18.00
Mercoledì		14.00 - 18.00
Giovedì	09.30 - 12.30	14.00 - 18.00
Venerdì	09.30 - 12.30	14.00 - 18.00
Sabato	09.30 - 12.30	

Durante il periodo estivo l’orario potrebbe subire modifiche.

Contatti

Bibliotecaria: Marcassa Erika

Biblioteca: Tel. 035/6321119 - biblioteca@comune.villadalme.bg.it



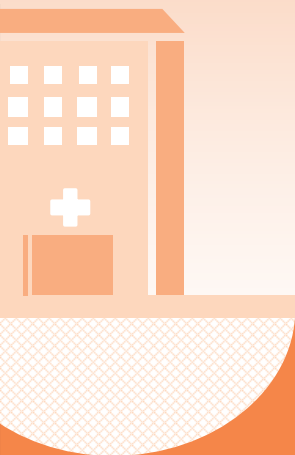

AREA SALUTE



CONSULTORIO FAMILIARE

DI VILLA D'ALMÈ - PRESIDIO VALLE BREMBANA E VALLE
IMAGNA - ASST PAPA GIOVANNI XXIII

Finalità

Le attività sono orientate alla prevenzione ed alla promozione del benessere nelle varie fasi del ciclo di vita individuale, di coppia e della famiglia.

Descrizione dell'attività

Il Consultorio Familiare è un servizio pubblico ad accesso libero rivolto alla famiglia, alla coppia e al singolo; offre interventi di sostegno e consulenza in ambito ostetrico-ginecologico, psicologico, sociale ed educativo.

Benessere della persona e della famiglia: consulenza psicologica per problemi individuali, di coppia e familiari, per l'infanzia e l'adolescenza; sostegno al rapporto educativo genitori - figli; adozioni nazionali ed internazionali; consulenza sociale al singolo, alla coppia e alla famiglia; valutazione educativa di persone con fragilità (disabilità o altre forme di disagio), finalizzata alla consulenza ai servizi comunali per la stesura di progetti individuali.

Percorso nascita: visite e controlli ostetrici in gravidanza e puerperio; corsi di accompagnamento alla nascita; sostegno all'allattamento individuale e di gruppo; corsi ed incontri rivolti a mamme e bimbi 0 - 1 anno; consulenza psicologica per le problematiche della gravidanza e del post partum; screening attivo per la rilevazione precoce della depressione post partum, "Progetto salvagente mamma"; sostegno psicologico alla neo-genitorialità.

Promozione salute della donna e della coppia: visite ginecologiche; consu-



Fascia d'età

0-99 anni



Luogo

Consultorio
familiare
Via F.lli Calvi, 25
Villa d'Almè

lenza pre concezionale, consulenza contraccettiva; informazione e presa in carico delle richieste per l'interruzione volontaria di gravidanza; prevenzione tumori femminili e pap test; consulenza ginecologica e corsi di gruppo per la menopausa.

Interventi di sostegno economico promossi dalla Regione Lombardia a tutela della maternità, a favore della natalità e a tutela dei coniugi separati o divorziati in condizione di disagio.

Il Consultorio collabora con gli Ambiti territoriali Valle Brembana e Valle Imagna-Villa d'Almè per *consulenza psicologica* nella gestione dei casi di *tutela dei minori*.

Modalità di accesso

Per le attività e prestazioni relative al benessere della persona e della famiglia ed il percorso nascita è possibile telefonare o presentarsi presso la sede, per fissare un appuntamento con gli operatori o iscriversi ai corsi. Per le visite ambulatoriali ginecologiche ed ecografiche ed il pap test è necessario prendere appuntamento telefonando al CUP del presidio di Villa d'Almè al numero 035/634634 o recarsi presso gli sportelli del Presidio di Villa d'Almè in via Roma, 16.

Costi: le visite e i controlli ostetrici per la gravidanza, l'interruzione volontaria di gravidanza, le attività di Gruppo e di consulenza dei diversi professionisti sono gratuite; il corso pre-parto e le visite ginecologiche sono soggette a ticket.

Frequenza

Il Consultorio è aperto dal lunedì al venerdì, dalle 8.30 alle 12.30 e dalle 13.30 alle 17.00.

Contatti

Consultorio Familiare di Villa d'Almè: Tel. 035/636237



Fascia d'età

0-99 anni



Luogo

Centro
infermieristico
Passaggio Parco
del Borgo
Villa d'Almè

SERVIZIO INFERMIERISTICO

Finalità

Rimuovere le situazioni di impedimento dei cittadini, favorire il raggiungimento della più ampia autonomia possibile e la partecipazione della persona alla vita della collettività. Attraverso il Servizio si intende inoltre fornire alla cittadinanza e, in particolar modo, alle persone anziane e alle persone diversamente abili un punto di ascolto che faciliti l'orientamento e l'accessibilità ai servizi sanitari.

Descrizione dell'attività

Prestazioni infermieristiche (mediante utilizzo di strumenti specifici e di materiale di consumo di base quali siringhe, disinfettanti e materiale per medicazioni semplici): rilevazione della pressione arteriosa, rilevazione della temperatura corporea, rilevazione della glicemia, rilevazione della colesterolemia, iniezioni intramuscolari, infusioni flebologiche, medicazioni semplici, rimozione punti sutura (previo accordo con il medico di medicina generale), applicazione catetere vescicale (previo accordo con il medico di medicina generale).

Prestazioni di sostegno e orientamento all'accessibilità ai servizi sanitari riguardo a: percorsi ospedalieri, modalità di prenotazione esami, assunzione farmacologica, educazione sanitaria sull'igiene alimentare e personale.

Da qualche mese è attivo il *servizio di consegna farmaci a domicilio*. Preso il servizio infermieristico è possibile riceverne dettagli e ritirare il modulo di adesione.

Modalità di accesso

Il Servizio infermieristico è rivolto ai cittadini residenti in Villa d'Almè e non. La richiesta di accesso al Servizio da parte dell'utente deve essere formulata su apposito modulo rilasciato dall'Ufficio Servizi Sociali del Comune e presentata all'ufficio medesimo.

Ai fini dell'accesso al Servizio, l'utente dovrà esibire al Centro infermieristico copia della richiesta presentata all'Ufficio Servizi Sociali del Comune, unitamente alla ricevuta di versamento della quota di partecipazione dovuta.

Quote di iscrizione

Per gli accessi che prendono avvio nel periodo gennaio - giugno:
€ 110,00 (residenti) - € 160,00 (non residenti).

Per gli accessi che prendono avvio nel periodo luglio - dicembre:
€ 60,00 (residenti) - € 80,00 (non residenti).

Per un ciclo di cure temporanee di massimo un mese:
€ 30,00 (residenti) - € 50,00 (non residenti).

Frequenza

Il centro è aperto per 8 ore settimanali: lunedì, mercoledì e venerdì dalle 10.00 alle 12.00 – martedì e giovedì dalle 09.30 alle 10.30.

Il pagamento della quota consente accessi illimitati.

Contatti

Referente: Mazzocchi Monica

Per informazioni e iscrizioni: Comune di Villa d'Almè - Tel: 035/6321111





Fascia d'età

13-25 anni



Luogo

Sala
polivalente
*Passaggio Parco
del Borgo
Villa d'Almè*

SPORTELLO DI ASCOLTO GIOVANI - ADOLESCENTI

Finalità

Aiutare, sostenere e facilitare adolescenti, giovani e genitori ad affrontare situazioni di difficoltà o di disagio inerenti a problemi legati a: difficoltà/conflittualità relazionale, all'uso/abuso di sostanze psicotrope e altre forme di dipendenza (da internet, videogiochi, gioco d'azzardo, alimentazione,...), isolamento sociale, abbandono scolastico, disturbi dell'affettività (es. ansia, fobie, depressione) e comportamentali (es. comportamenti aggressivi o eccessiva passività, comportamenti devianti).

Descrizione dell'attività

Percorsi individuali o familiari psicologici e/o educativi.
Attività di consulenza psicologica e/o educativa, informazione e orientamento.

Modalità di accesso

Prenotazione telefonica, chiamando il numero indicato di seguito, in cui si fissa un appuntamento con la psicologa.

La psicologa valuterà la situazione e se vi sono i presupposti invierà l'adolescente o i genitori all'Ats di Bergamo in via Borgo Palazzo, 130 per far richiesta di un voucher gratuito che consente di usufruire delle attività del servizio.

Frequenza

Il servizio è attivo a Villa d'Almè presso la sala polivalente comunale (mercoledì dalle 12.00 alle 19.00) e a Sorisole presso il Patronato San Vincenzo, in via Madonna dei Campi, 38.

Contatti

Referente: dott.ssa Pellegrini Cristina - Cell. 3892098915
adolescenti@bessimo.it

SPORTELLO DI ASCOLTO PSICOPEDAGOGICO

Presso l'Istituto Comprensivo di Villa d'Almè è attivo lo sportello di ascolto psicopedagogico.

Lo sportello è uno spazio di ascolto e consultazione, che rappresenta:

per i genitori, la possibilità di trovare un supporto e un accompagnamento competente nel compito educativo verso i propri figli;

per i docenti, costituisce un sostegno all'individuazione di strategie efficaci di comunicazione e relazione con gli alunni e con le classi;

per i ragazzi, un'opportunità per affrontare problematiche personali.

A Villa d'Almè, esso ha sede c/o la Scuola Secondaria di I grado.

I genitori che intendono accedervi, devono contattare l'Ufficio Alunni (Tel. 035/541223) per fissare un appuntamento. Per gli alunni

(esclusivamente della Secondaria di I grado), l'appuntamento può essere fissato da un genitore, da un insegnante oppure da loro stessi, chiedendo alla referente del plesso (per Villa d'Almè - prof.ssa Previtali Arianna).

Gli incontri avverranno nel rispetto della riservatezza e della privacy.

Per gli altri dettagli consulta la voce Istituto Comprensivo nell'area Scuola.



Fascia d'età
0-99anni



Luogo
Sede

associazione
c/o il Comune
Via L. Milesi, 16
Villa d'Almè

ASSOCIAZIONE FILO DIRETTO ONLUS

Finalità

Soddisfare le richieste degli interessati per il trasferimento in ospedali, strutture sanitarie, centri diurni, case di riposo e scuole.

Descrizione dell'attività

L'Associazione nasce nel 2002 con lo scopo di rispondere ai bisogni della comunità e supplire le istituzioni locali.

Trasporto di persone anziane e diversamente abili e servizi di volontariato per persone svantaggiate: queste le attività della Onlus.

Filo Diretto dispone di diversi automezzi, tutti con pedana elettrica.

Dal 2003 al 2014 sono stati trasportati 37.216 pazienti per un totale di 904.457 km.

Modalità di accesso

Il servizio è gratuito ed è prenotabile in loco, per telefono o tramite qualsiasi contatto dell'Associazione. La sede è aperta dal lunedì al venerdì dalle 9.30 alle 11.30 e dalle 14.30 alle 16.30.

L'Associazione è sempre alla ricerca di volontari.

Frequenza

Il trasporto si svolge in una fascia oraria che va dalle 6.00 alle 19.30 circa.

Contatti

Presidente: Gamba Beatrice - Tel. e Fax 035/543443

Filo diretto: filodiretto.bg@libero.it - www.filodiretto-onlus.it

KOINÈ COOPERATIVA SOCIALE ARL

Finalità

Inserimento lavorativo di persone fragili, sia all'interno che all'esterno della stessa. Al 31 dicembre 2016 i dipendenti sono 40, di cui 22 con fragilità.

Descrizione dell'attività

La Cooperativa esegue assemblaggi meccanici, elettromeccanici e di componenti elettromedicali per aziende che operano in Provincia, ma che si rivolgono ad un mercato a livello mondiale.

La Cooperativa è certificata ISO9001 sia per la parte produttiva che per gli inserimenti lavorativi.

Modalità di accesso

L'accesso in Cooperativa per i soggetti fragili avviene su segnalazione dell'assistente sociale dei comuni del territorio o dal centro psico-sociale dell'AST. Gli utenti sono inseriti con progetti personalizzati, concordati tra cooperativa e istituzioni.

Per diventare volontari è necessario essere soci. Per diventare soci si deve far richiesta scritta al Consiglio di Amministrazione. Una volta ammessi, si richiede il versamento della quota sociale di € 25,82.

Frequenza

L'attività della Cooperativa si svolge su otto ore giornaliere per cinque giorni a settimane, da lunedì a venerdì.

Contatti

Direttore: Gritti Marco - Tel. 035/636079
Koinè: segreteria@koine.coop - www.koine.coop



Fascia d'età

0-99 anni



Luogo

Sede

cooperativa
Via F.lli Calvi, 9
Villa d'Almè





Fascia d'età

0-99 anni



Luogo

Sede
cooperativa
Via Borghetto

Atelier
c/o Scuola
Primaria
Villa d'Almè

COOPERATIVA SOCIALE IL FIORE ONLUS

Finalità

Scopo della Cooperativa è il benessere dell'utenza, ossia persone con disabilità lievi, garantendone l'integrazione sul territorio; per questo collabora con attività e servizi del nostro paese e non solo (ad es. con il teatro Serassi, la palestra Stile Nuoto Quadri di Almè, le piscine di Ponte San Pietro e il C.A.I. di Bergamo). Il tutto per offrire una vasta gamma di attività, che vanno dallo sport al teatro, passando per l'escursionismo.

Descrizione dell'attività

La Cooperativa nasce dal gruppo volontari IPSEA, nato 30 anni fa, ed ora concentra il suo raggio d'azione in queste attività:

servizi di autonomia per l'utenza (con sede a Villa d'Almè);

centro socio-educativo (a Botta di Sedrina, all'exasilo Peter Pan);

comunità socio-sanitaria (a Botta di Sedrina).

Modalità di accesso

Gli utenti entrano in contatto con la Cooperativa tramite l'assistente sociale.

Il sito internet della struttura è utile per tutti coloro che sono interessati a collaborare.

I prezzi per singole attività o servizi variano a seconda delle esigenze della persona e alle disponibilità economiche della stessa.

Frequenza

La comunità socio-sanitaria è aperta 7 giorni su 7, mentre il centro socio-educativo è aperto dal lunedì al venerdì.

Contatti

Referente: Consonni Giambattista - Cell. 3387441325

Il Fiore: Tel. 035/19901848 - Fax 035/19901875

direzione@ipseaifiore.it

www.ipseaifiore.it

SERVIZI ASC IMAGNA VILLA

L'Azienda Speciale Consortile (ASC Valle Imagna-Villa d'Almè) mette a disposizione diversi servizi usufruibili dai cittadini; per accedervi è necessario mettersi in contatto con l'assistente sociale comunale.

L'Azienda offre servizi di *sostegno alla genitorialità* e prende in carico le situazioni familiari fragili segnalate al Tribunale per i minorenni. Gestisce, inoltre, il *servizio di assistenza educativa scolastica* per diversamente abili che frequentano le scuole presenti sul territorio della provincia; *voucher sociali per persone diversamente abili* (prestazioni domiciliari ed extra domiciliari, percorsi di socializzazione, educatore per CRE); *voucher socio-occupazionali*; contributo per frequenza a *“centro spazio autismo”*.

Inoltre, si informa che si può richiedere un buono sociale per progetti di *integrazione lavorativa* per soggetti in condizione di disagio e che è attivo uno *sportello informa-immigrati* (presente anche a Villa d'Almè ogni primo e terzo lunedì mattina del mese c/o la biblioteca comunale).

Referente: assistente sociale del Comune - dott.ssa Frosio Vanna

Tel. 035/6321113 - assistentesociale@comune.villadalme.bg.it



Fascia d'età
0-99 anni



Luogo
Sede
cooperativa
Passaggio della
Costituzione, 1
Almè

COOPERATIVA LAVORARE INSIEME

Finalità

La Cooperativa ha lo scopo di perseguire l'interesse della comunità alla promozione umana e all'integrazione sociale dei cittadini attraverso la gestione di servizi socio-sanitari ed educativi, la realizzazione di attività formative e di ricerca, la promozione della cultura della solidarietà.

Descrizione dell'attività

La Lavorare Insieme Cooperativa Sociale è una Cooperativa di Servizi alla persona (tipo A) operante prevalentemente nel campo della disabilità e più marginalmente nel settore dei minori. La Cooperativa è nata con l'obiettivo di offrire ai disabili e alle loro famiglie servizi che rispondessero ai loro bisogni e iniziative che li vedessero protagonisti attivi del territorio.

La Lavorare Insieme ha cercato negli anni di coprire vari aspetti della vita del disabile: dal sostegno alla famiglia ai processi di educazione e di sviluppo di capacità, dalla formazione professionale al lavoro, dall'integrazione sociale al tempo libero, dalla residenzialità all'assistenza quotidiana. In particolare:

progetti di residenzialità "L'isola felice";

servizi diurni quali CDD (Centro Diurno Disabili) – CSE (Centro Socio Educativo) – SFA (Servizio di Formazione all'Autonomia) – STD (Servizio Territoriale Disabili);

servizi residenziali quali RSD (Residenza Sanitaria Disabili);

servizi domiciliari;

interventi di promozione e sostegno all'*autonomia* personale e all'*inser-*

imento sociale;
servizi di Assistenza Educativa Scolastica (AES);
servizio socio-educativo rivolto a disabili o soggetti in situazione di svantaggio e inseriti all'interno del sistema della scuola e della formazione professionale;
sollievo;
attività di *formazione* interna;
promozione della *cultura* della solidarietà.

Modalità di accesso

Per informazioni rivolgersi alla segreteria o utilizzare i contatti indicati. La Cooperativa collabora con diverse istituzioni scolastiche e comunali e i servizi sociali sono costantemente in contatto con la stessa. E' presente in tutta la provincia.

Frequenza

I vari servizi sono aperti tutto l'anno ad esclusione dei periodi di chiusura e/o programmazione stabiliti da ogni servizio. Le RSD, trattandosi di servizi sanitari, non hanno giorni di chiusura. Il servizio AES è soggetto alle vacanze scolastiche.

Contatti

Presidente: Viscardi Giacomo - Tel. 035/543626
Lavorare Insieme: segreteria@cooplavorareinsieme.it
www.cooplavorareinsieme.it

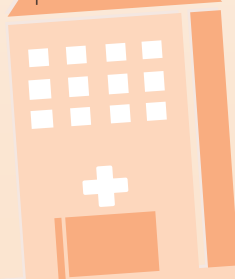



Fascia d'età

16-99 anni



Luogo

Sede

cooperativa

Via Ronco Basso, 13
Villa d'Almè

COOPERATIVA SOCIALE OIKOS

Finalità

Come indicato dalla normativa, il 30% dei dipendenti è composto da soggetti c.d. svantaggiati e presentati alla cooperativa tramite i servizi sociali comunali. La Cooperativa punta ad essere vicina alle esigenze del territorio, anche attraverso contatti con diversi assistenti sociali. Secondo una prospettiva comunitaria, gli utili della Cooperativa sono investiti sul territorio, al fine di aumentare il livello occupazionale a livello locale.

Descrizione dell'attività

Oikos è una Cooperativa Sociale di tipo B votata all'inserimento lavorativo di persone svantaggiate. I servizi propri o offerti all'esterno dalla Cooperativa sono: produzione di vino biologico, gestione di vigne per conto di terzi, manutenzione del verde privato e pubblico, pulizia civile, industriale o sanitaria, gestione di CRR (piazzole ecologiche), piccole manutenzioni all'abitare.

È necessario essere idonei al lavoro manuale come indicato dal diritto del lavoro, avendo dunque i requisiti di età e avendo effettuato una visita di accertamento.

La Cooperativa collabora con scuole di formazione professionale regionali a seguito di specifici protocolli di attività.

La Cooperativa Oikos si mostra al pubblico e alla cittadinanza in diverse occasioni e manifestazioni, quali ad esempio "Gustiamo il territorio" o a Mozzo alle "Porte del parco".

I prodotti della Cooperativa sono acquistabili presso la sede.

Modalità di accesso

I soggetti c.d. svantaggiati vengono indirizzati alla struttura attraverso i servizi sociali comunali o specialistici (es. SERT). Coloro che sono interessati a lavorare con Oikos possono inviare il curriculum.

Frequenza

Le attività variano a seconda dell'utenza.

Contatti

Referente: Crippa Marco - Cell. 3936582061

Oikos: Tel. 035/635029 - info@oikoscoop.it
www.oikoscoop.it



CORSI DI GINNASTICA DOLCE VERTEBRALE E MANTENIMENTO



Fascia d'età
12-99 anni

Finalità

Correggere le deformità della colonna vertebrale (es. scoliosi); prevenire e curare posture scorrette; diminuire il dolore delle articolazioni; potenziare i muscoli addominali e i muscoli del rachide; ampliare la capacità respiratoria; migliorare la coordinazione e l'equilibrio. La ginnastica vertebrale è utile per prevenire deformità scoliotiche e della colonna vertebrale, mal di schiena, artrosi e posture scorrette.

Descrizione dell'attività

Attività fisica leggera in posizione eretta in piedi, con l'utilizzo eventuale di attrezzi semplici, per 30 minuti. Si svolgono anche attività in posizione sdraiata su tappetini.

Modalità di accesso

Rivolgersi alla biblioteca di Villa d'Almè per eventuali informazioni o iscrizioni. Ci si può anche iscrivere telefonicamente. I corsi offerti sono:
n. 55 lezioni per 2 volte a settimana - € 180,00 circa;
n. 28 lezioni per 1 volta a settimana - € 120,00 circa.

Frequenza

La frequenza è dal mese di ottobre fino a metà maggio. Gli orari dei corsi sono: lunedì dalle 15.00 alle 16.00 o dalle 16.00 alle 17.00 - giovedì dalle 15.00 alle 16.00 o dalle 16.00 alle 17.00.

Contatti

Referente: Locatelli Maria Angela - Tel. 035/642364 - Cell. 3498108628
maria.angela.locatelli@alice.it



Luogo
Palestra Scuola
Secondaria di I°
Villa d'Almè

AVIS COMUNALE VILLA D'ALMÈ

Finalità

Associazione apartitica, aconfessionale, senza discriminazione di razza, sesso, religione, lingua, nazionalità, ideologia politica ed esclude qualsiasi fine di lucro e persegue finalità di solidarietà umana.

Descrizione dell'attività

Donazione volontaria, gratuita, periodica e anonima del proprio *sangue*. Attività di propaganda associativa, di cultura sanitaria e amministrativo-gestionale.

Modalità di accesso

Visita di idoneità gratuita, previa prenotazione telefonica (Tel. 035/342222) o online (www.avisbergamo.it), presso sede associativa provinciale di Monterosso, via L. Da Vinci, 4 a Bergamo. E' richiesto un peso di almeno 50 kg.

Frequenza

In base ad età e sesso dell'associato.

Contatti

Presidente: Capelli Pierantonio - Cell. 3290866155
villadalme@avisbergamo.it

Segretaria: Locatelli Rosanna - Cell. 3290866155

Sede donazionale: via L. Da Vinci, 4 - Bergamo - Tel. 035/342222

Fascia d'età
18-65 anni



Luogo

Sede
associazione
c/o Comune
Via L. Milesi, 16
Villa d'Almè



AIDO GRUPPO COMUNALE VILLA D'ALMÈ



Fascia d'età
18-99 anni

Finalità

Adesione del cittadino al Sistema Nazionale Trapianti perché sottoscriva la propria volontà (consenso o dissenso) in merito alla donazione di organi a scopo di trapianto.

Descrizione dell'attività

Gli obiettivi principali dell'Associazione sono: sensibilizzare sul tema della “*Donazioni di organi a scopo di trapianto*”, raccolta di adesioni mediante iscrizione all'Associazione AIDO, sensibilizzare all'adesione tramite AST, sensibilizzare all'adesione tramite l'Ufficio Anagrafe del Comune (non ancora operativo), fornire informazioni al cittadino che le richiede, organizzazione di eventi per gli scopi suddetti.

Tra le attività che si svolgono sul territorio, si segnala la camminata annuale “Sui sentèr tra Ela e Brunti”, avente per finalità il coinvolgimento di associazioni e famiglie e la destinazione del ricavato a realtà bisognose del territorio.

Modalità di accesso

Ogni ultimo lunedì del mese dalle ore 20.30 alle 21.30 presso la sede AIDO e uffici/sportelli AST.

Frequenza

La frequenza varia a seconda dell'attività.

Contatti

Presidente: Ghisalberty Rosaria - Cell. 3392302981 - villadalme@aido.it

Segretaria: Sala Roberta - Cell. 3485146767



Luogo
Sede

associazione
c/o Comune
Via L. Milesi, 16
Villa d'Almè



**AREA
TEMPO
LIBERO**

ACLI - CIRCOLO DON MILANI DI VILLA D'ALMÈ



Fascia d'età
dai 18 anni

Finalità

Il Circolo Acli di Villa d'Almè, unitamente all'Associazione nazionale e provinciale fonda sul messaggio evangelico e sull'insegnamento della Chiesa la propria azione all'interno della comunità, per diffondere una cultura cristianamente ispirata, sensibile ai temi ed agli eventi che caratterizzano la storia del nostro tempo, impegnata a promuovere i valori della democrazia, della giustizia e della pace, nonché il rispetto e la dignità della persona. L'Associazione pone così attenzione alle diverse dimensioni della società in particolare del lavoro, dell'economia e dei servizi alle famiglie e alla persone, con uno sguardo sui temi della cittadinanza e della legalità, della cooperazione e dell'intercultura.

Descrizione dell'attività

A livello nazionale e provinciale le Acli hanno dato vita ad una serie di servizi a favore delle persone, quali il Caf e Patronato (è presente uno sportello recentemente aperto ad Almè), l'Enaip in ambito formativo, il Consorzio Acli Casa per il sistema edilizio cooperativistico, il *Consorzio la Cascina* a Villa d'Almè che raggruppa una serie di cooperative per il sostegno alle persone in situazione di fragilità e difficoltà diverse.

L'attività del Circolo Acli di Villa d'Almè è finalizzata soprattutto alla promozione di incontri e percorsi formativi sul territorio, a partire dall'annuale ciclo di incontri culturali delle Acli provinciali "*Molte fedi sotto lo stesso cielo*" che vede il Teatro Serassi (Villa d'Almè) ospitare numerosi eventi.

Nell'ambito dell'iniziativa "*Circoli di R-esistenza*", il Circolo Acli di Villa d'Almè propone ogni anno una serie di incontri di gruppo dove i partecipanti



Luogo
Territorio
del Comune
Villa d'Almè

si ritrovano per leggere e confrontarsi insieme attorno ad un piccolo testo appositamente scritto per questo tipo di esperienza.

Nel 2017, il Circolo di Villa d'Almè con il circolo Almenno San Salvatore ha promosso delle iniziative sulla figura e sull'insegnamento di don L. Milani. Attorno ai temi di attualità, quali la politica, la tutela dell'ambiente, i profughi ("La tavola condivisa" nel 2017), etc., il Circolo si impegna periodicamente ad offrire alla cittadinanza momenti di incontro e di confronto con l'intervento di relatori competenti.

Ai giovani viene dedicata una particolare attenzione attraverso le proposte annuali di itinerari di formazione civica e sociopolitica che li stimolino ad essere cittadini preparati e responsabili nel vivere i processi di cambiamento del nostro tempo. In questi ultimi due anni, insieme ad alcuni giovani di Almè e in collaborazione con i Comuni e le Parrocchie di Villa d'Almè e Almè, sono stati organizzati due itinerari formativi sulla cittadinanza e sulla globalizzazione nell'ambito della Scuola di educazione e formazione alla politica "*We care*" promossa dalle Acli provinciali.

Modalità di accesso

In base all'iniziativa. Per una partecipazione costante nel tempo, invece, si suggerisce il tesseramento annuale.

Frequenza

Periodica a seconda delle iniziative proposte.

Contatti

Referente: Mazzocchi Maurizio - Cell. 3393116190
maurimazzocchi@gmail.com



Fascia d'età

0-99 anni



Luogo

Museo
S. Sini

Via L. Milesi, 16
Villa d'Almè

AMICI DEL MUSEO DI SCIENZE NATURALI S. SINI

Finalità

L'Associazione gestisce la collezione museale di scienze naturali del Museo civico "Severo Sini" di Villa d'Almè. Il Museo raccoglie collezioni di zoologia, malacologia, paleontologia ed entomologia, oltre ad una selezione di minerali rinvenuti nelle nostre Valli; si compone, inoltre, di un Erbario e di una ricca biblioteca.

Descrizione dell'attività

L'Associazione promuove la conoscenza e lo studio delle collezioni naturalistiche esposte nel Museo, incrementando il numero dei reperti esposti e operando per la loro conservazione. Il fine "scientifico" viene raggiunto anche grazie ad eventi, conferenze, seminari, nonché attraverso la redazione e pubblicazione di monografie di stampo naturalistico. Un recente successo in tale campo è stato l'accredito per il festival "*BergamoScienza*" raggiunto, per la prima volta, nell'anno 2015. L'Associazione, poi, ha come obiettivo il vivacizzare la realtà museale con laboratori didattici per i più piccoli in collaborazione con le Scuole, corsi per gli adulti di stampo naturalistico e uscite guidate alla scoperta delle bellezze ambientali e culturali che ci circondano.

Oltre ad essere collegato alla rete "Musei Bg", il Museo S. Sini attualmente ha ampliato le proposte culturali: tanti sono gli eventi promossi con varie realtà, tra le quali il "G.O.M.", gli "Amici della Valle del Brunone" e con "NoiAlpi".

Modalità di accesso

Viene garantita l'apertura gratuita al pubblico all'esposizione permanente nei seguenti orari:

Martedì	10.00 - 12.00	
Sabato	09.30 - 12.00	15.00 - 18.00
Domenica (prima del mese)	10.00 - 12.00	

Tramite il sito internet dell'Associazione, la pagina Facebook, la biblioteca e le bacheche comunali, vengono diffuse notizie relative ai corsi o alle visite guidate a cui è possibile, di volta in volta, iscriversi.

Anche se la collaborazione con le Scuole resta il canale privilegiato per la promozione della sensibilità ambientale dei più piccoli, il Museo è aperto a tutti: bambini, ragazzi, adulti. Chiunque voglia usufruire dei servizi, corsi, eventi, ma anche “dare una mano” per la promozione di attività o laboratori, è il benvenuto. Possibilità di tesseramento all'Associazione: € 5,00 per bambini - € 15,00 per adulti.

Frequenza

Tutte le settimane per la cura del Museo, quale centro di raccolta dei reperti; mensilmente per le attività di eventi, corsi e laboratori a seconda delle richieste. Tutti gli anni spesso durante la prima domenica del mese di ottobre, l'Associazione festeggia la consueta “*Giornata del Museo S. Sini*”, un'occasione di festa volta alla promozione della bellezza del patrimonio culturale museale, arricchita con laboratori ed eventi naturalistici.

Contatti

Referente: Rota Piermario - Cell. 3335042068
Museo S. Sini: info@museosini.org - www.museosini.org





Fascia d'età
dai 16 anni



Luogo
Centro di
primo ascolto
parrocchiale
Via Ripa, 6
Villa d'Almè

CENTRO DI PRIMO ASCOLTO

CORSI DI ITALIANO E INFORMATICA PER STRANIERI

Finalità

Il Centro di Primo Ascolto è una realtà vicariale, nella quale le persone in difficoltà possono incontrare volontari preparati per ascoltarle e accompagnarle nella ricerca di soluzioni ai propri problemi. Fra le diverse attività atte a perseguire questo obiettivo, il CPA organizza corsi di italiano e informatica per stranieri; per questi corsi si coinvolgono, nel ruolo di insegnanti, giovani che vogliono partecipare attivamente ad un'attività di volontariato in ambito sociale, che implichi un impegno di poche ore settimanali (2/3).

Il venire a contatto con una realtà come quella dell'insegnamento, permette agli stranieri vie di integrazione più immediate e una maggiore autonomia rispetto ad azioni di vita quotidiana.

Descrizione dell'attività

Il Centro di Primo Ascolto di Villa d'Almè organizza ogni anno corsi di lingua italiana e di informatica per persone straniere interessate ad imparare o migliorare la loro conoscenza della lingua e a cercare un approccio base al pc. Un giovane può essere interessato all'iniziativa in quanto ogni anno c'è necessità di insegnanti volontari che siano disponibili a donare un po' del proprio tempo per questa causa. Trattandosi di stranieri alle prese per la prima volta con la lingua non sono richieste conoscenze particolari, soltanto buona volontà. Lo stesso discorso è valido per il corso a carattere informatico: trattandosi di un approccio base all'uso del pc, l'unico requisito è quello di conoscere i rudimenti della materia (come accendere e spegnere il pc, utilizzo della mail, Word, creazione nuovi file e salvataggio etc.).

Modalità di accesso

Per i corsi, che si svolgono presso le aule dell'Oratorio di Villa d'Almè, si ricercano giovani volontari (dalla terza superiore in poi). Gli interessati possono rivolgersi alla sig. Gabriella, indicativamente nel periodo Settembre-Gennaio. Agli studenti delle scuole superiori, in caso di presenza assidua al corso, verrà consegnato un attestato valido per l'assegnamento dei crediti formativi scolastici; per gli universitari possibilità di rilascio dell'attestato di tirocinio.

Frequenza

Il corso di italiano ha luogo ogni sabato, dal primo sabato dopo l'Epifania fino al termine di maggio, dalle 15.00 alle 17.00. Il corso di pc ha luogo ogni sabato, dal secondo sabato di febbraio fino al termine di maggio, dalle 17.00 alle 18.00.

Contatti

Presidente CPA: Cuminetti don Raffaele (parroco pro tempore)

Tel. 035/541015

Coordinatore CPA: Salvi Gianmario - Cell. 3293904519

Referente per i corsi: Giuliani Gabriella - Cell. 3707115403

CPA: Cell. 3313100189 (nei giorni e orari di apertura del Centro)
caritas.villa@libero.it





Fascia d'età

0-13anni



Luogo

Territorio
del Comune
Villa d'Almè

IL CERCHIO MAGICO

**ASSOCIAZIONE DI PROMOZIONE SOCIALE
E SOLIDARIETA' FAMILIARE**

Finalità

Incrementare la cultura ludica e l'attenzione alla lettura, promuovere momenti di formazione per adulti e bambini e collaborare con altri gruppi/associazioni/enti in attività rivolte a bambini e ragazzi.

Descrizione dell'attività

Proponiamo momenti di gioco, laboratori e letture animate. Creiamo occasioni per favorire la socializzazione e cerchiamo di potenziare la capacità espressiva di bambini e ragazzi. Realizziamo momenti aggregativi per famiglie.

Modalità di accesso

Gli incontri e i laboratori proposti sono liberi e gratuiti.

Frequenza

In base alle iniziative proposte.

Contatti

Referente: Silvia Bugada - Cell. 3405791086
ass.ilcerchiomagico@yahoo.it

CONSULTA DELLE ASSOCIAZIONI

Finalità

La Consulta supporta tutte le associazioni iscritte all'Albo Comunale delle Associazioni di Villa d'Almè.

Descrizione dell'attività

La Consulta è un organo di coordinamento e collaborazione nelle attività e/o manifestazioni organizzate dalle singole Associazioni. Organizza manifestazioni comuni al fine di: pubblicizzare le associazioni presenti sul territorio (es. "*Open Day delle associazioni*") e "*Aspettando Santa Lucia*") - raccogliere fondi da destinare al finanziamento di progetti delle varie Associazioni (es. "*Festa al Casoncello*") co-organizzata con il gruppo giovani Noidi(Villa) - ideare progetti per la comunità (es. "*A scuola di volontariato*").

Progetto "A scuola di volontariato" - Il progetto si propone di promuovere fra le giovani generazioni una cultura del volontariato che faccia del "prendersi cura" di sé stessi e degli altri il punto cardine, che possa far conoscere ai ragazzi il mondo del volontariato e i valori su cui si fonda, che faccia sperimentare occasioni di impegno "su misura", che sviluppi capacità e responsabilità. Il progetto coinvolge gli studenti, dalle classi quinte della Scuola Primaria alle terze della Secondaria di I grado, dei due plessi di Villa d'Almè ed Almè.

Per l'anno scolastico 2015/2016 il progetto ha riguardato le classi quinte della Scuola Primaria con l'obiettivo formativo dell'esplorare due aspetti fondamentali del volontariato: fare qualcosa per libera scelta, fare qualcosa per aiutare gli altri o per il bene comune; per la Scuola Secondaria, invece, il progetto ha coinvolto le classi seconde e ha avuto come obiettivo



Fascia d'età

0-99 anni



Luogo

Territorio
del Comune
Villa d'Almè



formativo il conoscere le realtà di volontariato del territorio. Si auspica che il progetto possa entrare a regime e continuare anche per i prossimi anni scolastici. Sono chiamate ad intervenire tutte le associazioni interessate a trattare le proprie tematiche ed esperienze con i ragazzi, nella speranza che, in futuro, essi stessi possano intraprendere una scelta di volontariato attivo.

Modalità di accesso

Per entrare nella Consulta bisogna iscriversi all'Albo Comunale. Le associazioni o i singoli cittadini volontari che intendono contribuire al progetto "A scuola di volontariato" possono comunicarlo alla Consulta.

Frequenza

La Consulta si riunisce mensilmente.

Contatti

Presidente: Andreoni Enzo - Cell. 3925982610

consulta.associazioni@comune.villadalme.bg.it



ENJOY ARENA UNITED FOR UGANDA

Finalità

Promuovere l'aggregazione e organizzare un momento di divertimento e svago con finalità benefiche.

Descrizione dell'attività

La festa "Enjoy Arena" nasce dall'idea di una compagnia che spesso e volentieri utilizza il Parco Comunale Papa Giovanni XXIII ("Arena") come punto di ritrovo. L'intento è quello di organizzare "qualcosa di diverso", ossia un punto di ritrovo gestito da giovani. Inoltre, ci si vuole rendere utili per una nobile causa, aiutando qualcuno che, purtroppo, non ha tutti i nostri agi e le nostre fortune: l'intero ricavato della festa è devoluto ad un orfanotrofio africano. Anno dopo anno la festa è cresciuta ed ha tentato di coinvolgere il maggior numero di giovani volontari possibile, ottenendo risultati significativi ed importanti.

Modalità di accesso

La festa è aperta a chiunque. Per i giovani che volessero partecipare come volontari, l'unica richiesta è quella di inserirsi con lo spirito che contraddistingue la festa.

Frequenza

Solitamente il primo fine settimana di luglio, per 4 giorni.

Contatti

Referente: Cornelli Stefano - Cell. 3488524152
stecornel@alice.it



Fascia d'età

0-99 anni



Luogo



Parco comunale
Papa Giovanni XXIII
Via A. Moro
Villa d'Almè



Fascia d'età

11-16 anni



Luogo

Oratorio
S. Carlo
Via Ripa, 2
Villa d'Almè

JUNIOR BAND

Finalità

Aggregazione di ragazzi e giovani di Villa d'Almè in ambito musicale.

Descrizione dell'attività

Il progetto "Junior Band" del Corpo Musicale parrocchiale Pio XI, nasce per fornire ai ragazzi partecipanti un primo approccio ad un contesto musicale di assieme (come la banda stessa) con consapevolezza, responsabilità e puntando sul lavoro di squadra. Durante le lezioni i giovani possono ben sperimentare il concetto di "musica d'assieme", che ben si distingue dalla lezione alunno-maestro.

Modalità di accesso

Per le iscrizioni contattare il referente del progetto.

Frequenza

Settimanale.

Contatti

Presidente Corpo Musicale Pio XI: Cuminetti don Raffaele
(parroco pro tempore)
Tel. 035/541015

Referente Junior Band: D'Adda Cristian - Cell. 3386368163
cristianodadda@virgilio.it

Corpo Musicale Pio XI: info@bandadivilla.it - www.bandadivilla.it

NEL PAESE DEI BALOCCHI

SPAZIO GIOCO

Finalità

Le finalità dello spazio gioco sono: promozione e strutturazione di attività espressive, ludiche e socializzanti per bambini da zero a tre anni - divenire luogo di socializzazione per le figure di riferimento dei bambini presenti, promuovendo il confronto e la relazione tra adulti che si occupano di essi - offrire sostegno alla relazione adulto/bambino anche attraverso la promozione di attività formative per adulti - accompagnare le famiglie a maturare un senso di partecipazione attiva e protagonismo nell'attivazione di proposte e opportunità per i propri figli all'interno del proprio contesto comunitario.

Descrizione dell'attività

Lo spazio gioco "Nel Paese dei Balocchi", servizio dell'Amministrazione Comunale di Villa d'Almè, si rivolge ai bambini e alle bambine di età compresa tra gli 0 e i 36 mesi e agli adulti accompagnatori (genitori, nonni, tate...). Propone un contesto di esperienza relazionale e di scambio reciproco agli adulti e ai bambini.

Modalità di accesso

Costi: accesso previa iscrizione e pagamento della retta annuale € 110,00 per i residenti e di € 120,00 per i non residenti.

Frequenza

Il servizio è aperto dal lunedì al giovedì dalle 9.30 alle 11.30.

Contatti

Referente: Curioni Claudia - Cell. 3401707863 - claudiacurioni@aeper.it



Fascia d'età

0-3 anni



Luogo

Spazio gioco
Passaggio Parco
del Borgo
Villa d'Almè





Fascia d'età

18-30 anni



Luogo

Comune
Via L. Milesi, 16
Villa d'Almè

NOIDIVILLA

GRUPPO GIOVANI

Finalità

Rendere i giovani protagonisti di Villa d'Almè, offrendo prima di tutto un'occasione di dialogo e confronto reciproco nell'individuazione di esigenze e aspettative per poi "scendere in campo" con l'organizzazione di iniziative, in collaborazione con le realtà attive in paese.

Descrizione dell'attività

Gruppo di ragazzi che collabora con l'Assessorato alle Politiche Giovanili nella realizzazione di eventi e iniziative rivolti principalmente ai giovani del nostro paese.

Modalità di accesso

Il gruppo è sempre alla ricerca di nuovi giovani che vogliono collaborare: unico requisito richiesto...voglia di mettersi in gioco! Per partecipare contattare il coordinatore.

Frequenza

La frequenza degli incontri dipende dall'andamento organizzativo delle attività, mediamente una volta al mese.

Contatti

Coordinatore: Gamba Simone - Cell. 3478432836
simone.gamba@comune.villadalme.bg.it

NoidiVilla: info@noidivilla.it - www.noidivilla.it

OAK SCHOOL

CORSI DI LINGUA STRANIERA

Finalità

Obiettivo delle lezioni è l'acquisizione delle conoscenze grammaticali e lessicali della lingua straniera per i primi livelli e il miglioramento della comunicazione per i corsi più avanzati.

Descrizione dell'attività

Oak School si occupa dei corsi di lingua inglese, tedesco, francese e spagnolo dal livello A1 al C2; le lezioni sono tenute da insegnanti bilingue o madrelingua. Il metodo comunicativo permette di sviluppare le 4 abilità linguistiche: leggere, scrivere, parlare, ascoltare. Alla fine delle attività didattiche verrà rilasciato un attestato di frequenza.

Modalità di accesso

Iscrizione libera con possibilità di sostenere un test d'ingresso (in settembre c/o la sala polivalente comunale) per essere indirizzati nella classe adatta al proprio livello. I corsi, patrocinati dal Comune di Villa d'Almè, si tengono presso l'Oratorio di Villa d'Almè, ad Almè in Piazza Lemine, 5 e in altre sedi varie nella bergamasca.

Costi: € 280,00 - 310,00.

Frequenza

Si tratta di un pacchetto di 50 ore da ottobre a maggio con una lezione settimanale di 2 ore, in due fasce orarie: 18.30-20.30 oppure 20.30-22.30.

Contatti

Referente: Previtali Sofia - Tel. 035/643282
Oak School: info@oakschool.it - www.oakschool.it

Fascia d'età

15-99 anni



Luogo

Oratorio
S. Carlo
Via Ripa, 2
Villa d'Almè





Fascia d'età

0-99 anni



Luogo

Oratorio di
Botta di Sedrina
Via A. Moro, 1
Sedrina

ORATORIO DI BOTTA DI SEDRINA

Finalità

L'Oratorio è un luogo di aggregazione, dove i ragazzi condividono momenti, esperienze, emozioni che vertono non solo al progredire del cammino "religioso", ma soprattutto alla scoperta delle persone delle attività che possono dare gioia e soddisfazione. L'Oratorio propone un progetto di educazione alla fede, in cui tutti, dalle famiglie ai più giovani, possono essere protagonisti responsabili; il progetto prevede la formazione alla vita interiore nella fede, introduce all'impegno caritativo e alla solidarietà, promuove iniziative ricreative e sportive, apre alle dimensioni dell'accoglienza e del dialogo, ispira la gratuità di una vita che, alla luce del Vangelo, sia onesta e spesa per il bene comune.

Descrizione dell'attività

Il Gruppo Oratorio propone ai ragazzi diverse attività durante l'anno; in particolare:

incontri del sabato sera - momenti di condivisione rivolti a ragazzi dalla prima media in poi che vogliono passare alcune ore insieme. Si partecipa alla S. Messa delle 18.00 si condivide una cena frugale e si prosegue con ospiti che raccontano le loro esperienze (Mato Grosso, missionari, ...);

gruppi di genitori e ragazzi per lo sport - sempre il sabato sera genitori e ragazzi si trovano insieme per organizzare eventi legati alle attività sportive.

CRE - si svolge solitamente nel mese di luglio. I ragazzi della Scuola Primaria e Secondaria di I° sono coinvolti in attività ricreative e hanno la possibilità di partecipare a due gite settimanali. Il CRE si svolge dal lunedì al venerdì

pomeriggio, mentre le gite durano tutta la giornata; *organizzazione feste* - i ragazzi del paese sono coinvolti dall'Oratorio nell'organizzazione delle feste e sagre (la festa del patrono S. Antonio e la festa della Madonna del Rosario).

L'Oratorio di Botta di Sedrina presenta al suo interno il bar dell'Oratorio, un grande salone (dedicato ai momenti di aggregazione e dotato di un palco per eventuali spettacoli), un piccolo campetto di pallavolo e un campo da calcio a 7 in erba sintetica in uso al G.S.O. Botta.

Modalità di accesso

Per tutte le informazioni e per “entrare a far parte” delle varie attività rivolgersi al Gruppo Oratorio, contattando la responsabile.

Frequenza

Gli incontri del sabato sono in vari momenti lungo tutto l'anno, il CRE è in luglio, le feste si svolgono a seconda del calendario parrocchiale.

Contatti

Parrocchia S. Antonio Abate: don Roberto Mocchi
Tel. 035/541574

Responsabile Gruppo Oratorio: Damiani Jose - Cell. 3393715916
joserobi@alice.it





Fascia d'età

0-99 anni



Luogo

Oratorio
di Bruntino
Via Don Gelfi, 1
Villa d'Almè

ORATORIO DI BRUNTINO

Finalità

Creare un punto d'incontro per bambini, adolescenti e giovani, così come per la comunità intera, offrendo un supporto ed un centro spirituale cristiano.

Descrizione dell'attività

La Parrocchia e l'Oratorio di Bruntino svolgono durante l'anno diverse attività con i giovani e per i giovani. Le iniziative sono molte e varie:

catechesi - per bambini dalla Scuola Primaria fino ai ragazzi delle superiori;

CRE - centro estivo per i ragazzi della Scuola Primaria e Secondaria di 1°.
Dal lunedì al venerdì, dalle 14.00 alle 18.00, generalmente della durata di tre settimane tra i mesi di giugno e luglio. Durante il centro estivo vi è la possibilità per tutti i ragazzi/e dalla prima superiore di svolgere l'attività di volontariato presso l'oratorio per organizzare e creare laboratori, giochi, gite e molto altro;

sagra di luglio - sagra del paese in cui è presente un'area ristoro, area gioco per bambini, serate danzanti. Generalmente della durata di una settimana;

San Mauro - festa al Santuario nel ricordo del Santo. Si svolge il 15 gennaio di ogni anno con funzioni presso il Santuario, bacio della reliquia e bancarelle;

gite e pellegrinaggi - organizzati durante l'anno e rivolti ad adolescenti e giovani.

L'Oratorio dispone di un bar, campo di calcio a 7, campo da basket, campo

da bocce sintetico e mette a disposizione diversi locali (anche affittabili) adibiti allo svolgimento di attività parrocchiali o feste.

Modalità di accesso

Iscrizione per ogni singola attività.

Frequenza

A seconda dell'attività.

Contatti

Parrocchia S. Cuore di Gesù: Carminati don Fabio (parroco pro tempore)

Tel. 035/542310

bruntino@diocesibg.it





Fascia d'età

0-99 anni



Luogo

Oratorio
S. Carlo

Via Ripa, 2
Villa d'Almè

ORATORIO S. CARLO DI VILLA D'ALMÈ

Finalità

L'Oratorio è la "casa" di tutta la comunità e organizza attività e proposte religiose - educative - ricreative per ogni fascia di vita.

Descrizione dell'attività

L'Oratorio è l'espressione storica della cura che la comunità cristiana ha verso le nuove generazioni e che svolge attraverso la figura di alcuni uomini e donne adulti, consacrati o laici, educatori dei più giovani.

L'Oratorio è caratterizzato da un luogo, una struttura, in cui si alternano momenti di gioco, formazione di gruppo o individuale, catechesi o condivisione.

Pur essendo un luogo chiaramente caratterizzato dalla sua ispirazione cristiana e non rinunciando a questa sua propria specificità, l'Oratorio è aperto a ogni persona anche se appartenente ad altre confessioni religiose, nel rispetto reciproco delle esigenze culturali; sotto questo aspetto, è evidente che proposte strettamente legate alla professione della religione cristiana vedono coinvolte e sono rivolte solo a coloro che vivono un cammino di fede.

Le attività che coinvolgono o si estendono per un tempo più prolungato sono la *catechesi*, il *bar*, il *CRE* (Centro Ricreativo Estivo), i *campeggi* estivi e invernali, la *fiesta di Carnevale*, la *fiesta della comunità*, il *gruppo musicale*, la *società sportiva Oratorio san Carlo*. Diverse sono poi le attività che riguardano occasioni legate a pochi o singoli giorni.

L'Oratorio è spesso il luogo in cui anche i diversi gruppi parrocchiali di adulti trovano spazi e tempi per i propri incontri o assemblee (Azione Cat-

tolica, Gruppo Missionario, il corpo bandistico, le corali parrocchiali,...). Altre attività si svolgono presso gli ambienti dell'Oratorio, ma sono gestiti da enti diversi dalla Parrocchia (come lo Spazio Compiti, la scuola di danza, i corsi di lingue,...).

Modalità di accesso

Semplicemente passando in Oratorio, soprattutto nei tempi "forti". Le diverse iniziative vengono rese note attraverso gli avvisi settimanali della Parrocchia, il bollettino parrocchiale, manifesti e avvisi nelle diverse bacheche o attraverso avvisi "personali".

Per ogni fascia di età sono previsti itinerari e modalità d'accesso differenti. Per un buon numero di attività è richiesta l'iscrizione e, in alcuni casi, un contributo economico. Per avere tutte le informazioni e le indicazioni necessarie è sempre bene rivolgersi in oratorio direttamente al curato oppure in segreteria o al bar.

Frequenza

Ogni attività ha tempi e frequenze diversi.

La struttura dell'Oratorio è aperta ogni giorno, con orario "normale" dalle 14.15 alle 18.00 e dalle 20.00 alle 22.30/23.00. Per lo svolgimento di alcune attività particolari rimane invece chiuso a chi non coinvolto nelle stesse.

Contatti

Oratorio S. Carlo (Parrocchia SS. Faustino e Giovita): Tel. 035/541381 - orat.villa@tiscali.it

Direttore dell'oratorio: don Marco Fornoni



PARCHI GIOCHI COMUNALI



Fascia d'età
0-99 anni



**Parco
Papa Giovanni XXIII**
Via Aldo Moro

Parco Isaia Luigi Locatelli
Via Ghiaie



Luogo
Territorio
del Comune
Villa d'Almè



Parco Luigi Di Bernardo
Via Maresciallo Di Bernardo

Parco del Colle

Via Ripa



Parco

Via Belotti



Parco

Via Donizetti



Parco

Piazza dell'Artigliere





Fascia d'età
18-30 anni



Luogo
Comune
Via L. Milesi, 16
Villa d'Almè

PROGETTO #GIOVANI&LAVORO

Finalità

Avvicinare l'Amministrazione comunale ai giovani che muovono i primi passi nel mondo del lavoro.

Descrizione dell'attività

#giovani&lavoro è uno "spazio" che raccoglie le opportunità occupazionali e gli approfondimenti legati al mondo del lavoro, della formazione e dell'orientamento, che costantemente vengono promossi da enti pubblici, aziende e realtà territoriali. In questa direzione il primo impegno è stata la partecipazione e la collaborazione al progetto "Job In 3.0", del quale l'Ambito Villa d'Almè-Valle Imagna è uno dei promotori. Questo progetto ha avuto la finalità di estendere la partecipazione dei giovani del territorio a nuove e più ampie opportunità, che nascono da una visione di rete e permettano la diffusione di risorse e competenze finalizzate al supporto dell'auto-imprenditorialità.

Per seguire la proposta di #giovani&lavoro visita la pagina dedicata al tema sul sito www.noidivilla.it, dove saranno raccolte le iniziative su questa tematica, concorsi e, laddove possibile, opportunità lavorative.

Modalità di accesso

News e proposte sul sito www.noidivilla.it e la pagina Facebook NoidiVilla.

Frequenza

In base alle iniziative proposte.

Contatti

Referente: Gamba Simone - simone.gamba@comune.villadalme.bg.it

PROGETTO ADOLESCENTI

Finalità

Il Comune di Villa d'Almè affida alla Cooperativa Sociale Aeper di Bergamo un progetto che proponga forme di aggregazione significative per adolescenti.

Descrizione dell'attività

Il Progetto Adolescenti, guidato da un educatore della Cooperativa, ha come obiettivi la socializzazione e l'aggregazione degli adolescenti del territorio, azioni volte allo sviluppo delle comunità, percorsi specifici formativi e animativi. Questo attraverso l'organizzazione e la promozione di iniziative che, in collaborazione con le agenzie educative del territorio, prevedono il coinvolgimento di adolescenti e giovani. Un ulteriore punto di forza del Progetto è il consolidamento di un rapporto con un gruppo di ragazzi con i quali "fare esperienze" significative in ambito di educazione alla cittadinanza, così da stimolarli a diventare promotori anziché semplici fruitori (in particolare su temi legati alla politica, al lavoro, alla memoria civile...).

Modalità di accesso

Accesso libero.

Frequenza

La frequenza degli incontri dipende dall'andamento organizzativo delle attività.

Contatti

Referente: Maffioletti Corrado - Cell. 3283691845
corrado.maffioletti@aeper.it



Fascia d'età

13-18 anni



Luogo

Territorio
del Comune
Villa d'Almè





Fascia d'età
0-12 anni



Luogo

Cascina
del Ronco

Via Ronco Basso, 13
Villa d'Almè

PROGETTO RIFIAMO

Finalità

Gli obiettivi del Progetto sono: promuovere la cultura del riciclo, riutilizzo, sostenibilità e rispetto dell'ambiente - favorire l'incontro e l'aggregazione delle famiglie e degli adulti in generale nella propria comunità di appartenenza - incentivare esperienze creative mediante l'utilizzo di materiali naturali e di recupero.

Descrizione dell'attività

Il Progetto Rifiamo, di cui la Cooperativa Sociale Aeper è titolare insieme al Consorzio La Cascina, promuove la cultura del riciclo e del rispetto dell'ambiente attraverso attività laboratoriali artistico/espressive rivolte a bambini, famiglie, scuole, comunità. Gestisce inoltre all'interno della Cascina del Ronco, grazie a un gruppo di volontari, uno scambio giochi, dove i bambini e le famiglie possono portare giochi in buono stato non più utilizzati e ritirarne altri.

Modalità di accesso

L'accesso ai laboratori avviene su iscrizione o è libero qualora vengano proposti in contesti di festa/eventi pubblici. Si prevede una quota di iscrizione variabile a seconda delle proposte. L'accesso allo scambio giochi è libero e gratuito nei giorni di apertura.

Frequenza

Scambia giochi: lunedì, martedì e venerdì dalle 9.30 alle 11.30.

Contatti

Referente: Curioni Claudia - Cell. 3401707863 - claudiacurioni@aeper.it

SCUOLA DI MUSICA

Finalità

Avvicinare i ragazzi alla musica e ad uno strumento, con la possibilità di un successivo ingresso nella Junior Band e nel Corpo Musicale Pio XI.

Descrizione dell'attività

Scuola musicale per ragazzi. Al primo anno, per i primi tre mesi, si svolge uno studio di teoria e solfeggio in gruppo e contemporaneamente gli iscritti scelgono lo strumento che preferiscono. Dopodiché si inizia lo studio individuale di strumento. Il corso continua finché il ragazzo non è pronto ad entrare in banda. A metà del secondo anno gli allievi hanno la possibilità gratuitamente di entrare a far parte anche della Junior Band, dove iniziano a sperimentare il suonare insieme ad altri.

Modalità di accesso

Per le iscrizioni contattare il referente; quota di € 60,00 al mese. Lo strumento e le divise vengono forniti gratuitamente dalla banda.

Frequenza

Incontri settimanali.

Contatti

Presidente Corpo Musicale Pio XI: Cuminetti don Raffaele - Tel. 035/541015
(parroco pro tempore)

Referente Junior Band: D'Adda Cristian - Cell. 3386368163
cristianodadda@virgilio.it

Corpo Musicale Pio XI: info@bandadivilla.it - www.bandadivilla.it



Fascia d'età

dai 9 anni



Luogo

Oratorio
S. Carlo

Via Ripa, 2
Villa d'Almè





Fascia d'età

8-13anni



Luogo

Territorio
del Comune
Villa d'Almè

VERDE-GIÒ

Finalità

È un'esperienza che, attraverso il gioco e il contatto con la natura, vuole aiutare i ragazzi a maturare sensibilità e passione verso l'ambiente naturale che ci circonda.

Descrizione dell'attività

Il Verde-Giò è un'iniziativa promossa dall'Assessorato alle Politiche Giovanili e dalla Cooperativa Sociale "Il Cantiere" di Albino. Ha una durata di una settimana, durante la quale i ragazzi sperimentano l'esplorazione della Valle Giongo (Bruntino), il contatto diretto con l'ambiente naturale attraverso il gioco, i diversi modi per orientarsi nel bosco e la costruzione di un accampamento.

L'evento ogni anno coinvolge anche giovani volontari.

Modalità di accesso

Iscrizioni presso l'Ufficio Segreteria del Comune

Frequenza

Ogni anno, 1 settimana a luglio: dal lunedì al giovedì dalle 14.00 alle 18.00; il venerdì dalle 14.00 alle 18.00 + pernottamento.

Contatti

Referenti: Pinto Giuseppe - Cell. 3485166034
pintogius@libero.it

Gamba Simone
simone.gamba@comune.villadalme.bg.it

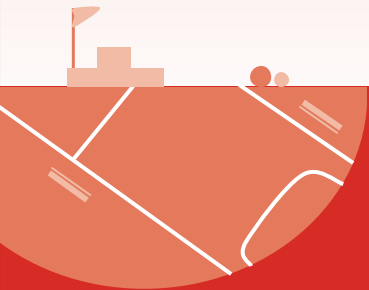

AREA SPORT



Fascia d'età
dai 5 anni



Luogo

Centro sportivo
comunale
Via Ronco Basso, 15
Villa d'Almè

A.S.D. VILLA D'ALMÈ VALBREMBANA

CALCIO - TENNIS

Finalità

Le finalità della società sono prettamente sportive e avranno un maggior carattere ludico quelle dedicate alle primissime fasce d'età, mentre saranno più legate all'aspetto atletico e agonistico man mano che si sale di categoria.

Descrizione dell'attività

La società A.S.D. Villa d'Almè Valbrembana si impegna nella gestione del centro sportivo comunale, promuovendo le seguenti discipline, iniziative sportive e servizi:

calcio - la società si occupa dell'insegnamento del calcio partendo dai primi calci e dalla scuola calcio fino ad arrivare al calcio agonistico della prima squadra. Nel campo di calcio a 11 si allenano e giocano tutte le annate delle squadre agonistiche: primi calci, scuola calcio, pulcini a 5 FIGC, pulcini a 7 CSI, pulcini a 11 CSI, esordienti FIGC e CSI, giovanissimi FIGC, allievi FIGC, juniores regionale FIGC, prima squadra "eccellenza";

tennis - corsi e lezioni private con la maestra Stefania Imolesi. Da ottobre a maggio si svolgono corsi di tennis per bambini/ragazzi, per gli adulti c'è la possibilità di lezioni private o di gruppo;

maggio giallorosso - torneo riservato al settore agonistico della società, in collaborazione con altre realtà professionistiche;

tornei - durante l'anno la società organizza per i ragazzi tre tornei: a settembre "torneo Autoscuola Valle Brembana", a gennaio "Gtm memorial Tiziano Gimondi" e ad aprile "Mazzoleni and partners Cup";

summer camp - in luglio, campus estivo per ragazzi, composto da momenti di puro svago e allenamenti dal mattino alla sera;

noleggio campi di gioco - possibilità di noleggio dei campi (2 campi in erba sintetica polivalenti - calcio a 5 o tennis -, campo sintetico a 7);
bar - è attivo il servizio ristoro-bar, usufruibile da tutti.

Modalità di accesso

Calcio: la quota degli atleti che militano nelle squadre agonistiche è di € 360,00 (dagli allievi ai pulcini). Per i pulcini a 5 la quota è di € 300,00. La Scuola Calcio ha il prezzo di € 250,00, mentre la sezione Primi Calci € 200,00. Il prezzo include assicurazione e visita medica, kit sportivo. Vari sconti sono riservati a chi iscrive più figli.

Summer Camp: la quota varia da € 150,00 per chi frequenta una sola settimana a € 250,00 per chi frequenta due settimane del campus. Anche per queste attività sono riservati sconti a chi iscrive più figli.

Tennis e noleggio campi da gioco: per info e prenotazioni chiamare il numero 035/637378 o il 3420309901 (Capelli Fabio).

Frequenza

La frequenza dell'attività calcistica è di 2/3 allenamenti a settimana più partita. Per il tennis la frequenza è concordata con l'istruttrice. Gli impianti sono disponibili: il lunedì dalle 14.00 alle 22.00, dal martedì al venerdì dalle 9.00 alle 12.00 e dalle 14.00 alle 22.00, il sabato e la domenica dalle 9.00 alle 22.00.

Contatti

Presidente: Castelli Piergiorgio - Cell. 3355442877
castellipg@gmail.com

Responsabile fascia età scolastica: Lasagna Matteo - Cell. 3472406478

Responsabile fascia età agonistica: Genini Franco - Cell. 3486969236

A.S.D. Villa d'Almè Valbrembana: centrosportivovilla@gmail.com
www.villavalle.com



Fascia d'età

5-20 anni



Luogo

Palestra Scuola
Secondaria di I°
Via Monte bastia, 10
Villa d'Almè
e palestrascuole
Almè

A.S.D. CENTRO MINI BASKET ALMÈ

Finalità

Il Centro Mini Basket si propone come obiettivo primario quello di creare gruppi di ragazzi che possano crescere insieme secondo i principi di lealtà e impegno e attraverso il gioco e il divertimento.

Descrizione dell'attività

L'attività dell' A.S.D. è essenzialmente la pratica della pallacanestro a partire dall'età di 6 anni fino ad arrivare all'attività agonistica, svolta nelle prime squadre (campionato Regionale della Fed. Italiana Pallacanestro di "Prima Divisione" e in quello Provinciale "Open" del C.S.I.).

Modalità di accesso

L'accesso ai corsi e alle gare avviene tramite iscrizione alla Società. Essendoci vincoli sul numero minimo di giocatori e sull'anno di nascita, le iscrizioni ai campionati e i costi sono determinati annualmente.

Frequenza

Giorni e orari variano in base ai gruppi e alle disponibilità delle palestre. In linea di massima, settimanalmente: 1 o 2 impegni per 1^a - 2^a - 3^a primaria, 2 impegni per 4^a - 5^a primaria, 2 impegni per i gruppi successivi (under 13-14-15-16-18-20). Si aggiunge l'impegno della gara se iscritti al campionato.

Contatti

Presidente: Crotti Gianfranco - Cell. 3358096217

Dirigente: Gritti Giancarlo - Cell. 3939458177

ORATORIO VILLA D'ALMÈ

CALCIO A 7

Finalità

Educare attraverso lo sport. Seppur importante, l'obiettivo sportivo non è quello principale: si vuole insegnare ai nostri ragazzi valori importanti, come quello del rispetto, della collaborazione e dello stare insieme.

Descrizione dell'attività

Partecipa ai campionati C.S.I. di calcio a 7 per le categorie Esordienti, Giovanissimi, Allievi, Juniores, Infrasettimanale.

Modalità di accesso

Iscrizioni presso l'Oratorio o contattando chiunque faccia parte della società.

Frequenza

Durante l'anno gli allenamenti hanno una frequenza di due volte alla settimana, più la partita. Inizio preparazione a fine agosto. La stagione termina tra maggio e giugno, con la conclusione del campionato e dei tornei estivi.

Contatti

Presidente: don Marco Fornoni - Tel. 035/541381
(curato pro tempore)

Responsabile: Falgari Giovanni - Cell. 3209026388
Oratorio Villa d'Almè calcio: orat.villa@tiscali.it



Fascia d'età

dai 9 anni



Luogo

Campo sportivo
c/o Oratorio
S. Carlo
Via Ripa, 2
Villa d'Almè



Fascia d'età
dai 9 anni



Luogo
Campo sportivo
c/o Oratorio
di Bruntino
Via Don Gelfi, 1
Villa d'Almè

G.S. BRUNTINESE

CALCIO A 7

Finalità

Ambizioni in linea con l'impegno e il sacrificio che il calcio e l'attività sportiva devono trasmettere: "tenere uniti e far divertire tutti".

Descrizione dell'attività

Partecipa ai campionati C.S.I. di calcio a 7 per le categorie Pulcini, Esordienti, Giovanissimi, Juniores e Liberi.

Modalità di accesso

Per le iscrizioni si contatti il responsabile.

Costi: il costo d'iscrizione per le categorie Pulcini, Esordienti, Giovanissimi e Allievi è di € 200,00 (trasporto compreso) e per la categoria Liberi è di € 150,00.

Frequenza

Gli allenamenti si svolgono una o due volte a settimana e si concordano a seconda degli impegni scolastici, più la partita nel weekend.

Contatti

Presidente: Carminati don Fabio (parroco pro tempore) - Tel. 035/542310

Responsabile: Falgari Luigi - Cell. 3469653685
info@pslineacosmetici.it

G.S.O. BOTTA

CALCIO A 7

Finalità

Le finalità principali sono quella educativa e aggregativa, nonché quella di promozione delle attività sportive e della solidarietà.

Descrizione dell'attività

Il G.S.O. Botta propone ai ragazzi attività specifiche del calcio, ma anche più generali di avviamento allo sport: da attività ludico-motorie rivolte ai più piccoli (anche bimbi dell'asilo) alle squadre del campionato CSI in diverse categorie (le principali sono Pulcini, Esordienti e Liberi, quest'ultima per i ragazzi dai 16 anni in poi). Le attività si svolgono sul campo a 7, in erba sintetica, presso l'Oratorio di Botta di Sedrina. Si organizzano, solitamente dopo la fine dei campionati, diversi tornei e attività per ragazzi e adulti; tra questi, il torneo "Sport e Solidarietà", in cui i ragazzi si avvicinano al tema della disabilità e il ricavato è a favore della cooperativa IPSEA. Si offre, inoltre, la possibilità di noleggiare il campo, al costo di € 60,00 all'ora (inclusi spogliatoi e servizio doccia).

Modalità di accesso

Per le iscrizioni contattare il responsabile.

Frequenza

La preparazione calcistica si svolge nei mesi di agosto e settembre. Durante l'anno gli allenamenti hanno una frequenza di due volte alla settimana più la partita.

Contatti

Presidente: Milesi Flavio - Cell. 3470303885 - aemilesi@alice.it

Responsabile tecnico: Bonacina Sandro - Cell. 3391950708



Fascia d'età

dai 4 anni



Luogo

Campo sportivo
c/o Oratorio di
Botta di Sedrina
Via Aldo Moro, 1
Sedrina





Fascia d'età
dagli 8 anni



Luogo
Palestra Scuola
Primaria
Piazza Carboni
Villa d'Almè

A.S.D. NUOVA ALMEVILLA

PALLAVOLO

Finalità

La società propone ai più giovani attività ludiche e formative per favorire l'approccio alla pallavolo e l'inizio dell'attività sportiva; per i più grandi invece propone attività rivolte all'acquisizione e al miglioramento delle capacità tecniche e psicofisiche all'interno del contesto agonistico e sportivo.

Descrizione dell'attività

La società propone agli iscritti la pratica agonistica della pallavolo, partendo dai piccoli atleti e atlete del minivolley fino ad arrivare ai più grandi della serie D. Inoltre la società offre ai ragazzi la possibilità di partecipare ad attività parallele inerenti a questo sport, attraverso l'organizzazione di tornei ed eventi ad hoc.

Modalità di accesso

Per le iscrizioni si contatti il referente. Le tariffe d'iscrizione variano a seconda dell'età e della categoria. Ogni anno le federazioni FIPAV e CSI stabiliscono le diverse età degli allievi per ogni categoria di campionato.

Frequenza

La frequenza varia a seconda delle fasce d'età; in media è di due allenamenti a settimana più partita. Più si sale di categoria e più possono aumentare il numero degli allenamenti a settimana. La partecipazione a tornei e ad attività parallele è da considerarsi a parte e non rientra nella routine quotidiana delle varie squadre.

Contatti

Presidente: Micheletti Luca - Cell. 3389802506 - luca.micheletti@me.com
www.almevilla.it

KARATE DO'

CENTRO STUDI KARATE MICHELI
IST. DAVIDE PARASCANDOLO

Finalità

Il karate si pone obiettivi formativi profondi sia cognitivi sia motori: conoscere se stessi e le proprie potenzialità, emotive e fisiche, comprendere scopi e finalità di ogni movimento, favorire il controllo delle risposte motorie a stimoli esterni, migliorare progressivamente le proprie qualità, insegnare ad accettare le regole della convivenza civile.

Descrizione dell'attività

Corsi di karate e di difesa personale per bambini ed adulti. Progetto "Il sesto senso" per avvicinare i diversamente abili al mondo del karate.

Modalità di accesso

Per le iscrizioni contattare il referente.

Costi: i costi variano in base al corso: bambini € 35,00 - adulti € 40,00;
per difesa personale: € 20,00.

Frequenza

Il lunedì dalle 19.30 alle 20.30 per i bambini dai 5 anni e dalle 20.30 alle 21.30 per gli adulti dai 13 anni. Il mercoledì e il venerdì dalle 19.00 alle 20.00 per i bambini e dalle 20.00 alle 21.00 per gli adulti.

Contatti

Referente: Parascandolo Davide - Cell. 3386020180 - para70@libero.it
KarateDO': info@karatedovilladalme.it - www.karatedovilladalme.it



Fascia d'età

dai 5 anni



Luogo

Palestra Scuola
Secondaria di I°
Via Monte bastia, 10
Villa d'Almè





Fascia d'età

4-12 anni



Luogo

Palestra Scuola
Secondaria di I°

Via Monte bastia, 10
Villa d'Almè

A.S.D. SHENTAO SCUOLA DI ARTI MARZIALI

Finalità

L'UNESCO ha dichiarato il judo come miglior sport per la formazione iniziale dei bambini e dei ragazzi dai 4 ai 21 anni, consentendo un'educazione fisica completa, potenziando attraverso la conoscenza della disciplina tutte le possibilità riguardanti la sfera della psicomotricità e lo sviluppo della socializzazione con gli altri, utilizzando il gioco e la lotta come elemento integrativo e dinamico. È ideale per bambini timidi con problemi di concentrazione, inquieti e con bassa autostima, infatti insegna a canalizzare in modo positivo l'energia e l'aggressività.

Descrizione dell'attività

Corso di judo per bambini e ragazzi.

Modalità di accesso

Per l'iscrizione contattare il referente.

Costi: il prezzo consiste in € 240,00 quota annuale più € 30,00 d'iscrizione, da settembre a maggio, con possibilità di frequenza 5 volte a settimana presso le altre palestre, nelle quali l'attività viene svolta.

Frequenza

Due volte a settimana, il lunedì e il giovedì; bambini dalle 17.00 alle 18.00 e ragazzi dalle 18.00 alle 19.00.

Contatti

Referente: Calafati Gabriele - Cell. 3929600844

A.S.D. Shentao: info@shentao.it - www.shentao.it

A.S.D. RITMICAMENTE

GINNASTICA RITMICA

Finalità

La ginnastica ritmica permette la sperimentazione del corpo quale luogo di esperienza e conoscenza di sé, attraverso lo sviluppo delle capacità coordinative di base e di quelle espressive. L'attività è stimolante grazie al suo naturale sviluppo, alla grande varietà di elementi da apprendere, alla musica che "guida" la composizione dell'esercizio.

Descrizione dell'attività

Corsi di ginnastica ritmica, disciplina sportiva che fonde la danza con la ginnastica, coniugando elementi propri della danza insieme ad elementi acrobatici e di coordinazione, unitamente alla maestria nell'utilizzo di piccoli attrezzi (fune, palla, cerchio, clavette e nastro).

Modalità di accesso

Per iscriversi contattare l'insegnante o inviare una mail; successivamente l'iscrizione viene consegnata in palestra (si tratta di un'occasione per conoscere l'insegnante, la quale spiega ai genitori l'attività).

Costi: € 220,00 (n° 2 rate quadrimestrali da € 110,00 l'una) più tesseramento all'associazione € 30,00 per copertura assicurativa. Non è previsto alcun altro costo per la partecipazione alle gare sociali o al saggio di fine anno che viene svolto dall'Associazione al termine del corso.

Frequenza

Il venerdì dalle 16.00 alle 19.00.

Contatti

Insegnante: Castiglioni B. Ilaria - Cell. 3337057746 - info@ritmicamente.it



Fascia d'età

dai 4 anni



Luogo



Palestra Scuola
Secondaria di I°
Via Monte bastia, 10
Villa d'Almè



Fascia d'età
dai 18 anni



Luogo
Sala
polivalente
Passaggio Parco
del Borgo
Villa d'Almè

A.S.D. SPAZIO YOGA BENESSERE

Finalità

Durante la pratica yoga si lavora sempre con movimenti fluidi e armonici e con la consapevolezza del respiro; si sperimentano tecniche di rilassamento e di respirazione, mantra, meditazioni guidate per sciogliere le rigidità del corpo e le tensioni emotive. Lo yoga permette di ricontattare la propria energia vitale, attiva processi di auto guarigione e migliora la propria salute, dedicando a sé tempo e amore.

Descrizione dell'attività

Corso di yoga: un percorso per il benessere di corpo, mente e spirito.

Modalità di accesso

Iscrizioni contattando telefonicamente la referente o presso la Biblioteca comunale di Villa d'Almè. È possibile fare una lezione di prova.

Costi: il costo annuale di ogni corso (30 lezioni) è di € 220,00, comprese la tessera dell'Associazione Spazio Yoga Benessere e l'assicurazione.

Frequenza

Ogni anno vengono proposti due corsi annuali di 30 lezioni ciascuno, con durata da ottobre a maggio e con frequenza di una lezione settimanale nei seguenti giorni e orari: martedì dalle 18.00 alle 19.30 e giovedì dalle 20.00 alle 21.30.

Contatti

Referente: Geneletti Marina - Cell. 3284059870
gnlmrn@libero.it

A.S.D. AEROBIC NOW

AEROBICA E STEP



Finalità

I corsi sono rivolti alla cittadinanza e al suo hinterland ed hanno come obiettivo il raggiungimento del benessere psico-fisico (senza competizione), promuovendo la socializzazione e l'integrazione della persona nel gruppo. L'esercizio aerobico permette di migliorare il funzionamento e la resistenza del sistema cardiovascolare e della forza muscolare. Inoltre permette di raggiungere i seguenti benefici: controllo del grasso corporeo, aumento della resistenza alla fatica, aumento di energia, aumento della tonicità muscolare e della massa magra, diminuzione della tensione, miglioramento dell'umore, riduzione di ansia e depressione, miglioramento del sonno. Le lezioni sono accompagnate da motivi musicali e anche da coreografie che rendono gli esercizi meno pesanti, più divertenti e più coinvolgenti.

Descrizione dell'attività

L'Associazione organizza corsi di aerotonic e step che puntano sulla qualità del servizio (grazie alle nostre istruttrici diplomate ISEF e/o con esperienza decennale), garantendo al contempo l'accessibilità a tutti.

Modalità di accesso

I servizi sono accessibili a tutti previa iscrizione all'Associazione ed alla relativa attività scelta (è prevista una "lezione prova" aperta a tutti indipendentemente dal tesseramento). Le associate potranno iscriversi liberamente (ed in ogni momento) ad una sola attività o ad entrambe e verranno tutte tesserate al CSI che ne

Fascia d'età

dai 15 anni



Luogo

Palestra Scuola
Secondaria di I°
Via Monte bastia, 10
Villa d'Almè



garantirà anche la copertura assicurativa. Il costo annuale è di € 100,00 per un'attività e € 170,00 per due attività.

I corsi sono adatti per tutte le fasce di età, per differenti abilità motorie con particolare attenzione alle donne dai 15 anni in su; è necessario il certificato medico per l'attività sportiva non agonistica.

Frequenza

Due volte a settimana da ottobre a maggio con due orari possibili: dalle 19.00 alle 19.55 e dalle 20.00 alle 20.55. E' anche possibile iscriversi ad una sola attività settimanale.

Contatti

Referente: Rota Elena - Cell. 3393297503
elena.rota@live.it



ZSPOTBG ZUMBA® BERGAMO



Finalità

Zumba® è un'attività sportiva completa che combina tutti gli elementi di fitness e cardio, condizionamento muscolare, equilibrio e flessibilità, con un'esplosione di energia e una dose massiva di entusiasmo da portare con sé dopo ogni lezione. Ogni corso di Zumba® è ideato per fare amicizia e per bruciare insieme un po' di calorie.

Descrizione dell'attività

Corso di Zumba® fitness: un'attività sportiva dinamica, emozionante, coinvolgente, che unisce i ritmi latino americani a facili coreografie da eseguire. L'allenamento si trasforma in divertimento, i muscoli si tonificano e le calorie si bruciano. Non serve essere ballerini o avere qualità particolari, basta avere voglia di divertirsi! Tutte le discipline Zumba® sono sicure, efficaci ed adatte a tutte le età.

Modalità di accesso

Per iscriversi rivolgersi alla referente o presentarsi a lezione.

Costi: sono possibili diverse modalità di abbonamento/pacchetti/optional a partire da € 25,00.

Frequenza

Il giovedì dalle 21.00 alle 21.45.

Contatti

Referente: Chirico Anna - Cell. 3456174397

Zumba® Bergamo: info@zumbabergamo.it - www.zumbabergamo.it

Fascia d'età

dai 12 anni



Luogo

Palestra Scuola
Secondaria di I°
Via Monte bastia, 10
Villa d'Almè





Fascia d'età
dai 4 anni



Luogo
Oratorio
S. Carlo
Via Ripa, 2
Villa d'Almè

A.S.D. CHIGNON

DANZA

Finalità

L'Associazione s'impegna a far acquisire le varie tecniche di danza, con l'obiettivo dell'inserimento degli allievi/e in rassegne e spettacoli.

Descrizione dell'attività

L'Associazione propone corsi di danza classica e moderna a partire dai 4 anni. Si parte dall'attività propedeutica rivolta a bambini/e di età compresa tra i 4 e i 6 anni, in cui si propone un primo approccio alla danza, con l'obiettivo di acquisire passo dopo passo la tecnica attraverso giochi e attività ad hoc. Dai 6 anni in poi gli allievi/e sono divisi nei vari "anni accademici" (6/7 anni, 9/12 anni, 12 anni in poi) in cui si prosegue il cammino intrapreso. I metodi utilizzati sono quello vaganova e russo. A fine corsi viene sempre organizzato lo spettacolo finale presso il teatro Serassi di Villa d'Almè.

Modalità di accesso

A settembre si tiene la prima riunione informativa. Vi è sempre una lezione di prova. I corsi vanno da ottobre a maggio. Servono certificato medico in corso di validità e fototessera.

Costi: 1 volta a settimana € 35,00/mese - 2 volte a settimana € 45,00/mese.

Frequenza

1-2 volte a settimana.

Contatti

Referente: Riva Nicole - Cell. 3426699199

A.S.D. Chignon: www.godanzachignon.jimdo.com

C.A.I.

SOTTOSEZIONE DI VILLA D'ALMÈ

Finalità

Apprezzare e promuovere le bellezze della montagna ad ogni età.

Descrizione dell'attività

La Sottosezione di Villa d'Almè fa parte integrante della Sezione di Bergamo e svolge, nell'ambito della sua zona, azioni di informazione, divulgazione e promozione dell'attività alpina in senso lato, rivolta a tutti i soci e ai non soci: alpinismo, scialpinismo, escursionismo, speleologia, alpinismo giovanile e ecologia.

Le attività si svolgono in media e alta montagna. Autonomamente e in collaborazione con la Sezione di Bergamo, organizza manifestazioni di carattere culturale, sociale e promozionale della montagna in ogni sua manifestazione. Possiede anche una piccola biblioteca di montagna e vario materiale.

Modalità di accesso

Le attività sono rivolte principalmente ai soci. Possono partecipare anche i non soci. I soci pagano una quota annua e sono assicurati.

La sede è aperta il mercoledì dalle 21.00 alle 23.00.

Frequenza

La frequenza varia a seconda del programma e delle attività stabilite.

Contatti

Referente: Rota Roberto - Cell. 3381663857

C.A.I. Villa d'Almè: caivilladalme@gmail.com



Fascia d'età

dai 18 anni



Luogo

Sede
associazione
Via Mazzini, 4
Villa d'Almè





Fascia d'età
dai 6 anni



Luogo
Sede
associazione
Via Mazzini, 4
Villa d'Almè

SCI SNOWBOARD CLUB VILLA D'ALMÈ

Finalità

Propagandare l'amore della montagna in tutte le sue dimensioni, in particolare quella dello sci.

Descrizione dell'attività

L'Associazione organizza gite sulla neve per tutta la famiglia, corsi di sci e di snowboard, ciaspolate diurne e notturne, ginnastica presciistica.

Modalità di accesso

Iscrizioni presso la sede, il venerdì dalle 21.00 alle 22.30, oppure contattando il referente. Le attività vengono svolte presso località sciistiche (prevalentemente Foppolo) e presso la palestra della Scuola Primaria per quanto riguarda la ginnastica presciistica.

Frequenza

Da settembre ad aprile.

Contatti

Referente: Rota Mario - Cell. 3805449884
mrgm@teletu.it

Sci Snowboard Club: info@scisnowboardclub.it
www.scisnowboardclub.it

SOCIETÀ CICLISTICA VILLA D'ALMÈ

Finalità

Aggregazione sociale in ambito sportivo e organizzazione di eventi ciclistici.

Descrizione dell'attività

La Società Ciclistica è affiliata alla F.C.I. (Federazione Italiana Ciclismo) dal 1958. Svolge attività di tipo organizzativo: "Trofeo C. Gamba" (gara per giovanissimi) e "Memorial Ghisalberti" (handbike).

Modalità di accesso

Contattare il referente.

Frequenza

In base all'evento organizzato.

Contatti

Referente: Olivari Raffaele - Tel. 035/541409



Fascia d'età

dai 6 anni



Luogo

Territorio
del Comune
Villa d'Almè





Fascia d'età
dai 7 anni



Luogo
Centro ippico
Le Colline
Via Donizetti, 8
Villa d'Almè

A.S.D. CENTRO IPPICO LE COLLINE

Finalità

Diffondere la pratica dello sport equestre.

Descrizione dell'attività

L'Associazione propone una scuola di equitazione FISE monta inglese, horse-ball e FITETREC monta western, allenamenti base ed agonistici di entrambe le discipline, gare federali di salto ostacoli e team penning a livello nazionale.

Modalità di accesso

E' previsto il tesseramento annuale solare per accedere alle strutture sociali, inclusivo di tesseramento federazione sportiva prescelta obbligatorio, poiché comprensivo di assicurazione sportiva ad hoc.

Frequenza

I corsi di gruppo durano circa un'ora, sono svolti tutti i giorni e sono separati in base al livello/categoria dell'atleta.

Contatti

Referente: Salvi Giuseppe - Cell. 3385830423

Centro ippico Le Colline: centroippico@lecollinebergamo.it
www.lecollinebergamo.it

A.S.D. CIRCOLO IPPICO DEL GAGGIO

Finalità

Fare attività sportiva, alla scoperta del mondo equino, in un ambiente rilassato e a contatto con la natura.

Descrizione dell'attività

L'A.S.D. Circolo ippico del Gaggio offre la possibilità di frequentare corsi di equitazione non competitivi per piccoli e grandi all'interno del maneggio e l'occasione di passeggiare con il cavallo nel bosco e sulla splendida collina retrostante.

Modalità di accesso

Iscrizioni presso il maneggio (accanto all'agriturismo Tambor). Per i ragazzi minorenni è obbligatorio il certificato medico; per tutti è prevista la stipula di copertura assicurativa (valida 12 mesi).

Frequenza

In base alla richiesta: contattare il referente per prenotare la lezione.

Contatti

Referente: Rota Giuliano - Cell. 335437636

Circolo ippico del Gaggio: agri.tambor@live.it - www.agriturismotambor.it



Fascia d'età

dai 12 anni



Luogo

Circolo ippico
del Gaggio
Via Gaggio, 28
Villa d'Almè





Fascia d'età
dai 6 anni



Luogo
Campo di
allenamento
Via Scotti
Villa d'Almè

A.S.D. o4CAOS - COMPAGNIA ARCIERI DI OGNI STILE

Finalità

Il nostro scopo è quello di far conoscere a sempre più persone il tiro con l'arco: sport bellissimo, praticato in mezzo alla natura, adatto a qualsiasi età (anche per intere famiglie).

Descrizione dell'attività

La compagnia, affiliata alla Federazione Italiana Arcieri Tiro di Campagna, dal 2015 compie attività di insegnamento del tiro con l'arco di campagna, con istruttori certificati e abilitati. Svolge attività di allenamento tutti i venerdì sera dalle 20.30 alle 22.30 presso la palestra della Scuola Primaria di Dalmine e ha un campo di allenamento attrezzato in località Bruntino. Ogni anno organizza gare di campionato regionali e partecipa a numerose fiere sul territorio e nel resto della Lombardia.

Modalità di accesso

Corsi base di tiro con l'arco della durata di 10 lezioni: ogni venerdì dalle ore 20.30 alle ore 22.30. Per iscrizioni contattare la referente.

Costi: € 130,00 comprensivi di tesseramento e assicurazione Fiarc. Per i possessori di diploma i costi sono € 60,00 per il tesseramento e € 70,00 per l'iscrizione alla società con libero accesso a palestra e campo.

Frequenza

Palestra aperta e attiva da settembre a giugno tutti i venerdì sera dalle 20,30 alle 22,30. Campo disponibile e aperto agli iscritti tutti i giorni, h24.

Contatti

Referente: Sara Migliorelli - Cell. 3477642487 - o4caos@gmail.com

DOTE SPORT

Finalità

Consentire ai nuclei familiari in condizioni economiche meno favorevoli di avvicinare i propri figli allo sport.

Descrizione dell'attività

Dote sport è un rimborso integrale - parziale per le famiglie in condizioni economiche meno favorevoli che intendono far praticare uno sport ai propri figli, dai 6 ai 17 anni. I requisiti idonei per la richiesta di contributo sono: pagamento di quote di iscrizione e/o di frequenza, durata continuativa di almeno sei mesi, corso svolto da associazioni o società sportive dilettantistiche iscritte al Registro Coni o affiliate a Federazioni Sportive Nazionali, Discipline Sportive Associate, Enti di Promozione Sportiva.

Ciascuna famiglia potrà beneficiare di una sola dote del valore massimo di € 200,00, fatta salva la possibilità, in caso di disponibilità di risorse, di assegnare ulteriori doti per altri figli. Le risorse disponibili prevedono due linee di finanziamento: la "Dote Junior" riservata ai bambini dai 6 ai 13 anni, la "Dote Teen" riservata ai ragazzi fra i 14 e i 17 anni. Per entrambe, il 10% delle risorse finanziarie è riservato ai minori con disabilità.

Modalità di accesso

Presentando la domanda in Comune, che dovrà altresì: accompagnare le famiglie nella fase di presentazione della domanda, verificare i requisiti e i documenti presentati dalle famiglie, erogare i contributi, a seguito del trasferimento delle risorse da parte di Regione Lombardia.

Fascia d'età

6-17 anni



Luogo

Comune

Villa d'Almè



Frequenza

Annuale.

Contatti

Riferimento: Servizio Affari Generali del Comune di Villa d'Almè

Referente: Cefis Giancarlo - Tel. 035/6321112

segreteria@comune.villadalme.bg.it

CONVENZIONI COMUNALI

CON PALESTRA “SEVEN CLUBB” E PISCINA “STILE NUOTO QUADRI”

Ai residenti nel Comune di Villa d'Almè la piscina “*Stile Nuoto Quadri*” di via Olimpia, 10 ad Almè applica i seguenti sconti:

- 5% su qualsiasi attività (individuale) estiva ed invernale proposta;
- 20% sulla quota di ingresso “nuoto libero” estivo ed invernale ai disabili;
- 10% a tutti gli over 65 su qualsiasi attività estiva ed invernale proposta;
- 10% sulla quota abbonamenti annuali e quadrimestrali delle attività proposte in palestra con frequenza illimitata oppure 2/3 volte la settimana;
- 5% su pacchetti di ingresso a scalare in palestra.

E' necessario presentare un documento d'identità in corso di validità.

Ai residenti nel Comune di Villa d'Almè l'impianto sportivo “*Seven Club*” di via Olimpia ad Almè applica lo sconto del 10% per tutti gli abbonamenti di frequenza proposti a listino (escluso ingresso singolo, iscrizione annuale e servizi accessori), previa presentazione di un documento attestante la residenza. L'impianto è dotato di una sala Fitness, una sala corsi e una piscina dedicata a corsi collettivi in acqua.

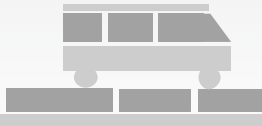

AREA UTILITIES

SERVIZIO WI-FI

Il servizio Wi-Fi comunale consente la navigazione gratuita in internet previa autenticazione mediante inserimento di username e password personale; è attivo presso il parco Papa Giovanni XXIII, la biblioteca di Villa d'Almè e l'aula studio (sala torretta).

Il rilascio della password può avvenire con 2 modalità:
registrazione tramite la schermata che compare al primo accesso (il sistema automatico inoltra la password tramite sms al numero di cellulare personale - l'autenticazione consente una navigazione libera di un'ora al giorno)

oppure

richiesta alla Biblioteca (biblioteca@comune.villadalme.bg.it) di username e password, indicando: nome, cognome, data di nascita, comune di residenza e numero di documento di identità. L'autenticazione consente una navigazione libera di quattro ore al giorno.

SITO E PAGINA FACEBOOK NOIDIVILLA

Il sito internet www.noidivilla.it; il portale dei giovani di Villa d'Almè, permette di rimanere costantemente aggiornati sulle iniziative per giovani promosse, sul nostro territorio, dall'Assessorato alle Politiche Giovanili, dalle associazioni e dalle realtà sportive e aggregative. Il sito è periodicamente aggiornato nei suoi diversi contenuti: promozione di iniziative, foto degli eventi, comunicazioni, sezione *"bandi & concorsi per giovani"* (raccolge alcuni bandi per



NoidiVilla
www.noidivilla.it

giovani che, a livello locale o nazionale, sono indetti a sostegno di specifici progetti e attività o sono volti alla promozione di esperienze di volontariato e impegno sociale e civile), sezione *#giovani&lavoro* (vedi la voce “Progetto *#giovani&lavoro*” nell’area Tempo Libero della presente carta). È possibile, inoltre, iscriversi alla newsletter e arricchire le pagine con contributi personali.

Più rapida e raggiungibile è in Facebook la *pagina noividilla*, che “linka” in tempo reale gli aggiornamenti del sito, “posta” locandine e foto delle iniziative svolte, riporta i traguardi raggiunti dai giovani villesi in diversi campi e le attività loro proposte, lancia “pillole di riflessione” sul mondo giovanile.

SERVIZIO SMS E NEWSLETTER COMUNE

Il Comune di Villa d’Almè ha attivato il servizio di avviso per la propria cittadinanza tramite sms. E’ possibile iscriversi al servizio su www.comune.villadalme.bg.it oppure consegnando un apposito modulo all’Ufficio Protocollo. Il servizio è attivo anche sull’app gratuita Telegram (canale ufficiale: [telegram.me/comunevilladalme](https://t.me/comunevilladalme)).

E’ attivo, inoltre, il servizio di newsletter tramite email, al quale ci si può iscrivere sul sito del comune o utilizzando lo stesso modulo di cui sopra.

I servizi sono gratuiti e, all’atto dell’iscrizione, è possibile scegliere tra 2 categorie di informazioni:

eventi culturali, sportivi, giovanili organizzati o patrocinati dal Comune
e/o

attività istituzionali (es: consigli comunali) o avvisi/allerte (chiusura strade, scuole, allerte meteo...) di Comune e Istituto Comprensivo.

GIOVANI APP

Giovani App sarà un'applicazione per smartphone usufruibile gratuitamente da parte dei giovani dai 15 ai 30 anni. La piattaforma consentirà l'accesso agevolato a numerose iniziative di interesse giovanile, per facilitare la fruizione da parte delle giovani generazioni dei servizi e delle proposte del territorio.

La app, che dovrebbe attivarsi dopo l'estate 2017, garantirà un accesso immediato ed efficace a sconti ed agevolazioni nell'ambito commerciale, culturale, sportivo e del tempo libero.

Per aggiornamenti sugli sviluppi del progetto consultare il sito www.noidivilla.it e Facebook NoidiVilla.

CONSEGNA AI DICIOTTENNI DELLA COSTITUZIONE

È ormai consuetudine negli ultimi anni, che il Comune, in occasione della Festa della Repubblica, consegna ai ragazzi diciottenni una copia della Costituzione Italiana.

L'evento viene inserito all'interno di una iniziativa promossa dall'Amministrazione comunale, solitamente nell'anniversario della Consultazione promossa nel 1946 che ha sancito la nascita della Repubblica.

L'invito all'evento è recapitato a casa ai ragazzi che compiono diciotto anni durante l'anno; coloro che non vi partecipano, ricevono copia della Costituzione via posta.



TESSERA ELETTORALE

La tessera elettorale è un documento permanente che deve essere conservato con cura per poter esercitare il diritto di voto in occasione di ogni elezione o referendum. Viene rilasciata, dall'Ufficio Elettorale del comune di residenza.

La tessera è valida fino all'esaurimento degli appositi spazi (diciotto), per la certificazione dell'avvenuta partecipazione alla votazione. Gli elettori che non siano in possesso della tessera elettorale possono ritirarla presentandosi all'Ufficio Elettorale comunale muniti di documento di identità in corso di validità.

I giovani che raggiungono la maggiore età possono votare se il compimento del 18esimo anno avviene prima del giorno fissato per le elezioni.

In caso di trasferimento di residenza di un elettore da un comune a un altro, il comune di nuova iscrizione provvede a rilasciare una nuova tessera elettorale e verrà ritirata, contestualmente, quella rilasciata dal comune di precedente residenza. In caso di smarrimento, furto o deterioramento della tessera elettorale, è possibile richiedere un duplicato, presentando apposita domanda presso l'Ufficio Elettorale comunale.

In occasione di tutte le consultazioni elettorali allo scopo di rilasciare le tessere elettorali non consegnate o gli eventuali duplicati, l'Ufficio Elettorale comunale, osserva degli orari prolungati per tutta la durata delle operazioni elettorali.

Riferimento: Ufficio Anagrafe Comune di Villa d'Almè

Referente: Cefis Giancarlo - Tel. 035/632112
anagrafe@comune.villadalme.bg.it

SERVIZIO CIVILE NAZIONALE E REGIONALE

Questo servizio ha come obiettivi quelli di educare alla cittadinanza attiva e implementare la quantità e la qualità dei servizi resi ai cittadini.

Il servizio attivato dal Comune prevede, come principale occupazione, interventi di assistenza agli anziani e ai disabili presenti sul territorio aiutandoli in piccole faccende, accompagnandoli sul territorio per attività quotidiane e facendo loro compagnia. Si prevede inoltre l'inserimento presso lo Spazio Compiti per aiutare i bambini e i ragazzi nello svolgimento dei compiti nelle varie materie scolastiche. Ulteriori progetti possono essere attuati da altre realtà, ad esempio la biblioteca in cui si richiede una figura da affiancare alla responsabile svolgendo la maggior parte delle mansioni.

Si accede al servizio mediante bando nazionale o regionale. Il Comune partecipa al progetto che verrà presentato da enti accreditati (ad esempio: Anci – Associazione Mosaico – Caritas).

La partecipazione è riservata ai giovani tra i 18 anni compiuti e i 29 anni non compiuti. La durata del progetto è di un anno con un impegno di 30 ore settimanali distribuite su 5/6 giorni alla settimana.

Referente: assistente sociale del Comune - dott.ssa Frosio Vanna
Tel. 035/6321133 - assistentesociale@comune.villadalme.bg.it



POLITICHE GIOVANILI COMUNE

Le politiche giovanili del Comune di Villa d'Almè si pongono come obiettivo quello di affrontare la condizione giovanile in modo costruttivo e in chiave positiva: i giovani sono una preziosa risorsa, sono forza motrice dell'innovazione, sono il futuro della nostra società, i fabbrici del sapere e della cultura di domani.

Per realizzare questo ambizioso impegno si cerca di:

- coinvolgere i ragazzi* con momenti di aggregazione, svago, formazione, quali strumenti di conoscenza, scambio, crescita (es. Progetto Adolescenti);
- rendere i ragazzi protagonisti* attraverso forme di attivismo, come ad esempio il coinvolgimento nella co-progettazione di iniziative (es. gruppo giovani NoidiVilla);
- porre forte *attenzione alle situazioni di disagio*, ideare vie di intervento e strategie di prevenzione;
- intercettare esigenze e problematiche* emergenti, offrendo strumenti e spazi capaci di rispondervi (es. Progetto #giovani&lavoro);
- diventare facilitatori per la messa in rete dei soggetti locali* che, a diverso titolo, si occupano di giovani.

Assessore delegato alle Politiche Educative e Sociali: Bolognini Claudio
claudio.bolognini@comune.villadalme.bg.it

Consigliere delegato alle Politiche Giovanili: Gamba Simone
Cell. 3478432836 - simone.gamba@comune.villadalme.bg.it

VILLA D'ALMÈ INFORMA

Con le sue 4 uscite annuali il Notiziario Comunale è il periodico di informazione dedicato alla vita amministrativa, culturale e associativa di Villa d'Almè. In quest'ottica la Redazione ha il compito di partecipare alla scelta degli argomenti, alla stesura degli articoli e all'impostazione grafica, contribuendo, così, ad un progetto di scoperta e di studio dei temi cardini che animano il nostro paese. Oltre agli articoli di Assessori e Consiglieri e dei componenti della Redazione, il Notiziario viene animato da molteplici contributi esterni di chiunque voglia raccontare la realtà del territorio. La Redazione è aperta a tutti coloro che vogliono contribuire con entusiasmo e in maniera propositiva al progetto ed è possibile partecipare anche alla semplice stesura di articoli "esterni" o con proposte/suggerimenti.

Per info e collaborazioni: villadalme.informa@gmail.com

TRASPORTI PUBBLICI

Sul nostro territorio comunale transitano due aziende di trasporto: SAB e ATB.

Le linee **SAB Autoservizi** che interessano il Comune sono la linea *B* e la *Boob*.

La linea *B* ha due direttrici principali che da Bergamo sono dirette una a Piazza Brembana e l'altra a Oltre il Colle - Passo Zambla, con tutte le diramazioni che si snodano dai vari centri della Valle Brembana.

Le fermate sono: viale Italia (Almè) all'altezza della boutique Pigal, S.S. 470 di fronte al ristorante "Emiliano", S.S. 470 in zona Ventolosa di fronte al Bike Globe, S.S. 470 all'altezza del passante per Clanezzo, in località Campana. Le fermate nell'altro senso (Piazza Brembana - Bergamo) sono all'incirca di fronte alle fermate di andata soprariportate.

La linea *Booab* ha direttrice verso la Valle Imagna. La fermata è in via Gotti angolo via F.lli Calvi. La fermata nell'altro senso verso Bergamo è posta di fronte a quella di andata.

I costi dei titoli di viaggio da Villa d'Almè a Bergamo tariffa B sono attualmente:

- corsa singola zona gen - € 2,20
- settimanale 5 gg. zona gen - € 13,90
- settimanale 7 gg. zona gen - € 15,10
- mensile zona gen - € 53,00
- annuale ordinario - € 509,00
- annuale studenti - € 398,00

Gli orari e le tariffe aggiornate sono consultabili sul sito www.bergamotrasporti.it, dove è possibile, inoltre, conoscere le news che riguardano la viabilità dei mezzi, le interruzioni stradali previste con eventuali variazioni di percorso, limitazioni, variazioni d'orario e nella tipologia delle corse.

I biglietti si devono acquistare presso i rivenditori autorizzati.

Contatti: SAB Autoservizi - Tel. 035/289011 - info@sab-autoservizi.it

La compagnia **ATB** sul nostro territorio comunale è presente con le linee *9B* e *10*.

La linea *9B*, durante i giorni feriali, collega Bruntino a Mozzo/Curno (e viceversa), mentre nei festivi Villa d'Almè con la stazione autolinee. Le fermate sono: via Brughiera, via Ronco Basso e Alto (solo scolastiche), via degli Alpini, via Locatelli Milesi, via Roma (caserma carabinieri).

La linea *10*, nei giorni scolastici, collega Almè con Dalmine. La fermata si trova in via Roma (cimitero).

La tariffa applicata al percorso Bergamo - Villa d'Almè (Bruntino compre-

so) è quella da “Tre Zone” (Tariffa C).

I costi dei titoli di viaggio sono attualmente:

corsa singola - € 2,30 (validità 90 minuti dalla convalida)

carnet 10 corse - € 19,00 (validità 90 minuti dalla convalida)

settimanale - € 18,00

mensile - € 51,00

annuale - € 445,00

Gli abbonamenti mensili ed annuali sono scontati del 50% per i ragazzi che non hanno ancora compiuto 14 anni (e per gli over 65). Tutti gli abbonamenti devono essere accompagnati dalla b-card, la tessera di riconoscimento gialla e arancione, che ha un costo di € 10,00 ed è valida 3 anni. Esiste, inoltre, ATB Junior b-card, l'abbonamento dedicato ai ragazzi Under 11 per viaggiare tutto l'anno su tutta la rete che costa € 10,00 all'anno. Per gli studenti dell'Università di Bergamo fino a 25 anni: abbonamenti annuali a € 200,00 e abbonamenti cumulativi (ATB più gestore extraurbano) a € 470,00.

Uno studente di età fino ai 26 anni può sottoscrivere un abbonamento annuale studenti valido sulla rete ATB dal 1° settembre fino al 31 agosto dell'anno successivo, da lunedì a domenica, per un numero illimitato di viaggi. Per richiederlo: compilare il modulo (se il richiedente è minorenne serve la firma di un genitore), presentare un documento di identità (in caso di abbonato minorenne serve quello del genitore), una fototessera a colori recente e il codice fiscale (dell'abbonato). Il modulo va presentato ad ogni rinnovo.

Gli orari e le news sono consultabili sul sito www.atb.bergamo.it
I biglietti si possono acquistare presso i rivenditori autorizzati, attraverso l'app ATB Mobile e le emettrici a bordo dei mezzi.

Contatti: ATB Point - Tel. 035/236026 - atbpoint@atb.bergamo.it

Carta dei Servizi Giovani

consultabile anche online su
www.comune.villadalme.bg.it
www.noidivilla.it

Attenzione

Alcune informazioni potrebbero subire variazioni durante i prossimi mesi.

Annualmente online gli aggiornamenti alla presente edizione.

Per segnalare modifiche, aggiunte, errori

inviare una mail a simone.gamba@comune.villadalme.bg.it

