

ALLEGATO 4  
Carta delle Aree di Emergenza

Scala 1:15.000



Legenda

- Confine Comune di Villa d'Almè
- Confine altri Comuni della Provincia di Bergamo
- ▲ Superficie Strategica
- ▲ Struttura Strategica
- ◆ Punto di Accessibilità
- Strade Principali
- Strade Secondarie
- Infrastruttura Viabilistica
- ◆ Ponte
- ◆ Sottopasso

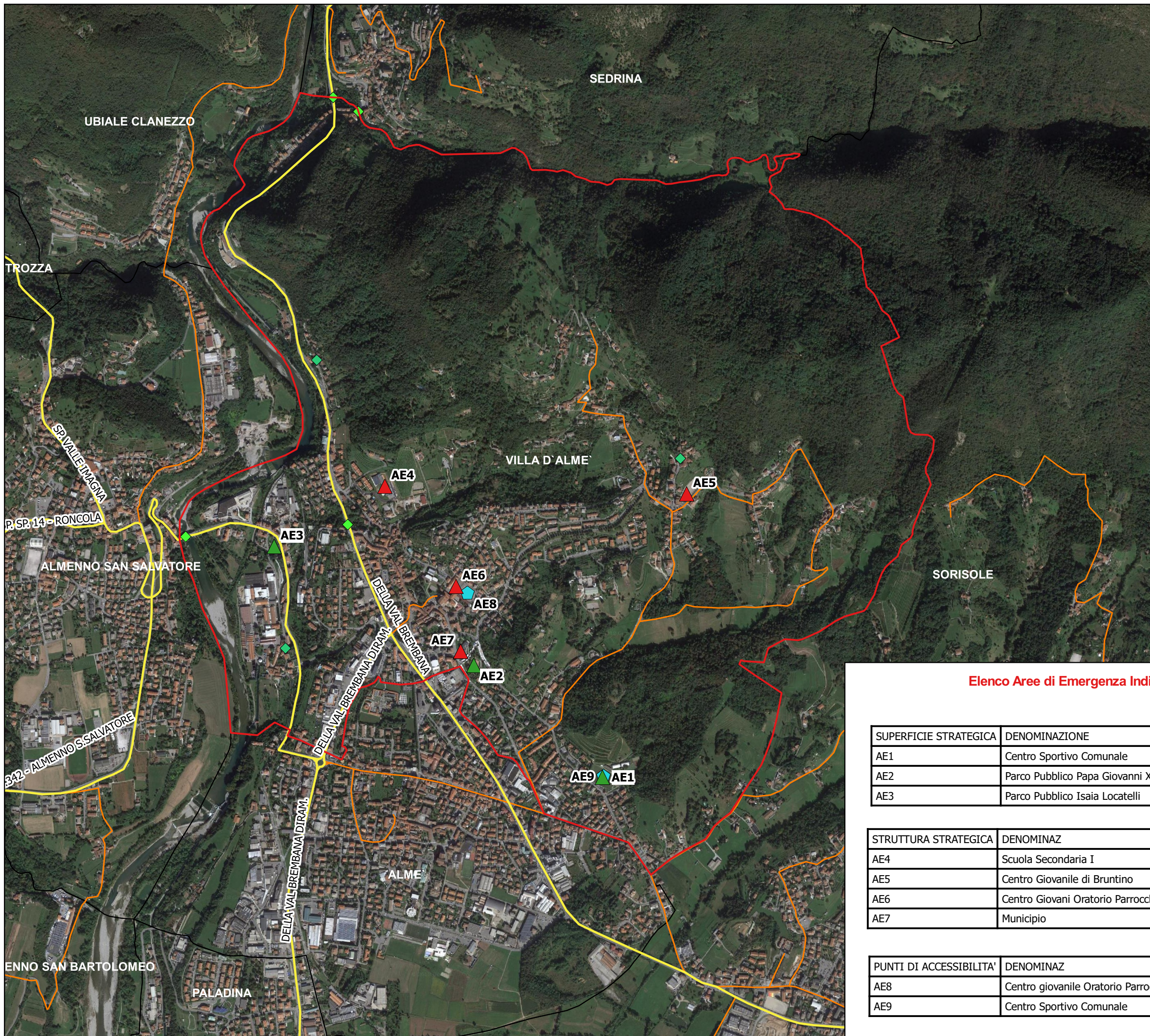

Elenco Aree di Emergenza Individuate per il Comune di Villa d'Almè

SUPERFICIE STRATEGICA	DENOMINAZIONE	INDIRIZZO
AE1	Centro Sportivo Comunale	Via Ronco Basso 15 - 24018 Villa Alme
AE2	Parco Pubblico Papa Giovanni XXIII	Via Aldo Moro 2 - 24018 Villa Alme
AE3	Parco Pubblico Isaia Locatelli	Via Gotti - 24018 Villa Alme

STRUTTURA STRATEGICA	DENOMINAZ	INDIRIZZO
AE4	Scuola Secondaria I	Via Monte Bastia 10 - 24018 Villa Alme
AE5	Centro Giovanile di Bruntino	Via Don Gelfi - 24018 Villa Alme
AE6	Centro Giovani Oratorio Parrocchia SS Faustino e Giovita	Via Ripa 2 - 24018 Villa Alme
AE7	Municipio	Via Locatelli Milesi 16 - 24018 Villa Alme

PUNTI DI ACCESSIBILITA'	DENOMINAZ	INDIRIZZO
AE8	Centro giovanile Oratorio Parrocchia SS Faustino e Giovita	Via Ripa 2 - 24018 Villa Alme
AE9	Centro Sportivo Comunale	Via Ronco Basso 15 - 24018 Villa Alme