

**COMUNE DI VILLA D'ALME'**

**PIANO DI EMERGENZA COMUNALE**

**ALLEGATO 5**

**Schede di Dettaglio delle Aree di Emergenza**

IDENTIFICAZIONE AREA DI EMERGENZA					
Denominazione					Codice
<b>CENTRO SPORTIVO COMUNALE</b>					<b>AE1</b>
Tipologia area di emergenza		Idoneità area di emergenza			
<input type="checkbox"/> STRUTTURA STRATEGICA <input checked="" type="checkbox"/> SUPERFICIE STRATEGICA		<input checked="" type="checkbox"/> Area di raccolta <input checked="" type="checkbox"/> Area di accoglienza-ricovero/Struttura di accoglienza <input checked="" type="checkbox"/> Area di accoglienza-ricovero/Tendopoli <input checked="" type="checkbox"/> Area di accoglienza-ricovero/Insediamenti abitativi di emergenza <input checked="" type="checkbox"/> Elisuperficie occasionale o di fortuna			
Indirizzo		Civico	CAP	Località	
VIA RONCO BASSO		15	24018	VILLA D'ALME'	
Destinazione d'uso PGT				Utilizzo ordinario	
AREE VERDI ATTREZZATE PER IL GIOCO, LO SPORT E IL TEMPO LIBERO ESISTENTI				ATTIVITA' SPORTIVE	
GENERALITÀ DELLA PROPRIETÀ'					
Nome e Cognome soggetto/Ente			Referente		
COMUNE DI VILLA D'ALME'			COMUNE DI VILLA D'ALME'		
CARATTERISTICHE FISICHE					
LATITUDINE		Andamento morfologico della superficie			
45°44'29.4" NORD		<input checked="" type="checkbox"/> Superficie Pianeggiante <input type="checkbox"/> Inpendenza <input type="checkbox"/> Misto Pianeggiante-Rilievo    Pendenza max: %			
LONGITUDINE		<input type="checkbox"/> Altro:			
9°37'30.3" EST					
Altitudine		Superficie totale	Superficie coperta	Superficie scoperta	
302 m		24.630 mq.	441 mq.	24.189 mq.	
Pavimentazione prevalente		Altra pavimentazione	Presenza delimitazione area	Conservazione	
ERBA SINTETICA		TERRA, GHIAIA, ASFALTO	CANCELLATA E SIEPI	BUONA	
INFRASTRUTTURE e ATTREZZATURE DI SERVIZIO					
Via di Accesso principale			Vie di accesso secondarie		
VIA RONCO BASSO			VIA S. SEBASTIANO		
Parcheggio		Caratteristiche parcheggio			N. posti auto
<input checked="" type="checkbox"/> Sì <input type="checkbox"/> No		<input type="checkbox"/> Al Coperto <input checked="" type="checkbox"/> All'aperto	<input checked="" type="checkbox"/> Recintato <input type="checkbox"/> Non recintato	<input checked="" type="checkbox"/> Illuminato <input type="checkbox"/> Non illuminato	15 (+40 esterni in strada)
Strutture/fabbricati		N. locali	Capacità persone	N. posti letto	Bagni
<input checked="" type="checkbox"/> Sì <input type="checkbox"/> No					<input checked="" type="checkbox"/> Sì <input type="checkbox"/> No
Presenza attrezzature		Tipologia attrezzature presenti		Accessibilità veicoli pesanti e tipologia	
<input checked="" type="checkbox"/> Sì <input type="checkbox"/> No		SPOGLIATOI		<input type="checkbox"/> Sì <input checked="" type="checkbox"/> No	
Allacciamenti reti					
<input checked="" type="checkbox"/> Luce/Energia elettrica <input checked="" type="checkbox"/> Gas <input checked="" type="checkbox"/> Acqua		<input checked="" type="checkbox"/> Fognaure <input checked="" type="checkbox"/> Altro:linea telefonica			
PERICOLI					
Rischio idrogeologico	Rischio frana	Rischio incendio	Rischio sismico	Prossimità altre fonti di pericolo	
<input type="checkbox"/> Sì <input checked="" type="checkbox"/> No	<input type="checkbox"/> Sì <input checked="" type="checkbox"/> No	<input type="checkbox"/> Sì <input checked="" type="checkbox"/> No	<input checked="" type="checkbox"/> Sì <input type="checkbox"/> No	<input type="checkbox"/> Sì <input checked="" type="checkbox"/> No	
Note:					



FONTE: GOOGLE MAPS

## IDENTIFICAZIONE AREA DI EMERGENZA

<b>Denominazione</b>		<b>Codice</b>	
<b>PARCO PUBBLICO "PAPA GIOVANNI XXIII"</b>		<b>AE2</b>	
<b>Tipologia area di emergenza</b>		<b>Idoneità area di emergenza</b>	
<input type="checkbox"/> STRUTTURA STRATEGICA <input checked="" type="checkbox"/> SUPERFICIE STRATEGICA		<input checked="" type="checkbox"/> <b>Area di raccolta</b> Area di accoglienza-ricovero/Struttura di accoglienza <input checked="" type="checkbox"/> <b>Area di accoglienza-ricovero/Tendopoli</b> Area di accoglienza-ricovero/Insediamenti abitativi di emergenza Elisuperficie occasionale o di fortuna	
<b>Indirizzo</b>	<b>Civico</b>	<b>CAP</b>	<b>Località</b>
VIA ALDO MORO	2	24018	VILLA D'ALMÉ
<b>Destinazione d'uso PGT</b>		<b>Utilizzo ordinario</b>	
AREE VERDI ATTREZZATE PER IL GIOCO, LO SPORT E IL TEMPO LIERO		AREA LIBERA A GIOCO	
<b>GENERALITÀ DELLA PROPRIETÀ'</b>			
<b>Nome e Cognome soggetto/Ente</b>		<b>Referente</b>	
COMUNE DI VILLA D'ALMÉ		Responsabile servizio manutenzioni	
<b>CARATTERISTICHE FISICHE</b>			
<b>LATITUDINE</b>	<b>Andamento morfologico della superficie</b>		
45°44'44.7" NORD	<input type="checkbox"/> Superficie Pianeggiante <input type="checkbox"/> In pendenza <input checked="" type="checkbox"/> Misto Pianeggiante-Rilievo    Pendenza max: %		
<b>LONGITUDINE</b>	<input type="checkbox"/> Altro:		
9°37'06.8" EST			
<b>Altitudine</b>	<b>Superficie totale</b>	<b>Superficie coperta</b>	<b>Superficie scoperta</b>
303 m	5.761mq.	//	5.761mq.
<b>Pavimentazione prevalente</b>	<b>Altra pavimentazione</b>	<b>Presenza delimitazione area</b>	<b>Conservazione</b>
ERBA	TERRA E GHIAIA	STACCIONATA IN LEGNO BASSA	OTTIMA
<b>INFRASTRUTTURE e ATTREZZATURE DI SERVIZIO</b>			
<b>Via di Accesso principale</b>		<b>Vie di accesso secondarie</b>	
VIA ALDO MORO		VIA RONCO ALTO	
<b>Parcheggio</b>	<b>Caratteristiche parcheggio</b>		<b>N. posti auto</b>
<input checked="" type="checkbox"/> Sì <input type="checkbox"/> No	<input type="checkbox"/> Al Coperto <input checked="" type="checkbox"/> All'aperto	<input type="checkbox"/> Recintato <input checked="" type="checkbox"/> Non recintato	<input checked="" type="checkbox"/> Illuminato <input type="checkbox"/> Non illuminato  <b>60</b>
<b>Strutture/fabbricati</b>	<b>N. locali</b>	<b>Capacità persone</b>	<b>N. posti letto</b>
<input type="checkbox"/> Sì <input checked="" type="checkbox"/> No	//		
<b>Presenza attrezzature / Tipologia attrezzature presenti</b>		<b>Accessibilità veicoli pesanti e tipologia</b>	
<input checked="" type="checkbox"/> Sì : giochi e attrezzature per bambini, panchine <input type="checkbox"/> No		<input type="checkbox"/> Sì <input checked="" type="checkbox"/> No	
<b>Allacciamenti reti</b>			
<input type="checkbox"/> Luce/Energia elettrica <input type="checkbox"/> Gas <input type="checkbox"/> Acqua		<input type="checkbox"/> Fognaure <input type="checkbox"/> Altro:	
<b>PERICOLI</b>			
<b>Rischio idrogeologi</b>	<b>Rischio frana</b>	<b>Rischio incendio boschivo</b>	<b>Rischio sismico</b>
<input type="checkbox"/> Sì <input checked="" type="checkbox"/> No	<input type="checkbox"/> Sì <input checked="" type="checkbox"/> No	<input type="checkbox"/> Sì <input checked="" type="checkbox"/> No	<input checked="" type="checkbox"/> Sì <input type="checkbox"/> No
<b>Prossimità altre fonti di pericolo</b>			
<input type="checkbox"/> Sì <input checked="" type="checkbox"/> No			
<b>Note:</b>			



FONTE: GOOGLE MAPS

IDENTIFICAZIONE AREA DI EMERGENZA				
Denominazione				Codice
<b>PARCO PUBBLICO "ISAIA LOCATELLI"</b>				<b>AE3</b>
Tipologia area di emergenza		Idoneità area di emergenza		
<input type="checkbox"/> STRUTTURA STRATEGICA <input checked="" type="checkbox"/> SUPERFICIE STRATEGICA		<input checked="" type="checkbox"/> Area di raccolta Area di accoglienza-ricovero/Struttura di accoglienza <input checked="" type="checkbox"/> Area di accoglienza-ricovero/Tendopoli Area di accoglienza-ricovero/Insediamenti abitativi di emergenza Elisuperficie occasionale o di fortuna		
Indirizzo		CAP	Località	
VIA GOTTI		24018	VILLA D'ALMÉ	
Destinazione d'uso PGT			Utilizzo ordinario	
AREE VERDI ATTREZZATE PER IL GIOCO, LO SPORT E IL TEMPO LIERO			AREA LIBERA PER IL GIOCO	
GENERALITÀ DELLA PROPRIETÀ'				
Nome e Cognome soggetto/Ente			Referente	
COMUNE DI VILLA D'ALMÉ			Responsabile servizio manutenzioni	
CARATTERISTICHE FISICHE				
LATITUDINE	Andamento morfologico della superficie			
45°45'00.3" NORD	<input type="checkbox"/> Superficie Pianeggiante <input type="checkbox"/> Inpendenza <input checked="" type="checkbox"/> Misto Pianeggiante-Rilievo    Pendenza max: %			
LONGITUDINE	<input type="checkbox"/> Altro:			
9°36'28.8" EST				
Altitudine	Superficie totale	Superficie coperta	Superficie scoperta	
250 m	3.426 mq		3.426 mq	
Pavimentazione prevalente	Altra pavimentazione	Presenza delimitazione area	Conservazione	
ERBA	TERRA, GHIAIA E ASFALTO	SI, RETE METALLICA	BUONA	
INFRASTRUTTURE e ATTREZZATURE DI SERVIZIO				
Via di Accesso principale			Vie di accesso secondarie	
VIA GOTTI			//	
Parcheggio		Caratteristiche parcheggio		N. posti auto
<input checked="" type="checkbox"/> Si su strada <input type="checkbox"/> No		<input type="checkbox"/> Al Coperto <input checked="" type="checkbox"/> All'aperto		Parcheggio a bordo strada
		<input type="checkbox"/> Recintato <input checked="" type="checkbox"/> Non recintato		
		<input checked="" type="checkbox"/> Illuminato <input type="checkbox"/> Non illuminato		
Strutture/fabbricati	Capacità persone	N.posti letto	Bagni	Docce
<input type="checkbox"/> Si <input checked="" type="checkbox"/> No			<input type="checkbox"/> Si <input checked="" type="checkbox"/> No	<input type="checkbox"/> Si <input checked="" type="checkbox"/> No
Presenza attrezzature / Tipologia attrezzature presenti		Accessibilità veicoli pesanti e tipologia		
<input checked="" type="checkbox"/> Si : giochi e attrezzature per bambini <input type="checkbox"/> No		<input type="checkbox"/> Si <input checked="" type="checkbox"/> No		
Allacciamenti reti				
<input type="checkbox"/> Luce/Energia elettrica <input type="checkbox"/> Gas <input type="checkbox"/> Acqua		<input type="checkbox"/> Fognaure <input type="checkbox"/> Altro:		
PERICOLI				
Rischio idrogeologici	Rischio frana	Rischio incendio boschivo	Rischio sismico	Prossimità altre fonti di pericolo
<input type="checkbox"/> Si <input checked="" type="checkbox"/> No	<input type="checkbox"/> Si <input checked="" type="checkbox"/> No	<input type="checkbox"/> Si <input checked="" type="checkbox"/> No	<input checked="" type="checkbox"/> Si <input type="checkbox"/> No	<input type="checkbox"/> Si <input checked="" type="checkbox"/> No
Note: ATTRAVERSATO DA TORRENTE GAGGIO				



FONTE: GOOGLE MAPS

## IDENTIFICAZIONE AREA DI EMERGENZA

Denominazione				Codice	
<b>SCUOLA SECONDARIA I GRADO (Scuola Media)</b>				<b>AE4</b>	
Tipologia area di emergenza		Idoneità area di emergenza			
<input checked="" type="checkbox"/> STRUTTURA STRATEGICA <input type="checkbox"/> SUPERFICIE STRATEGICA		<input checked="" type="checkbox"/> Area di raccolta <input checked="" type="checkbox"/> Area di accoglienza-ricovero/Struttura di Accoglienza <input checked="" type="checkbox"/> Area di accoglienza-ricovero/Tendopoli Area di accoglienza-ricovero/Insediamenti abitativi di emergenza Elisuperficie occasionale o di fortuna			
Indirizzo		Civico	CAP	Località	
VIA MONTE BASTIA		10	24018	VILLA D'ALMÉ	
Destinazione d'uso PGT				Utilizzo ordinario	
AREE PER SERVIZI SCOLASTICI DI PROGETTO				ATTIVITA' SCOLASTICHE	
GENERALITÀ DELLA PROPRIETÀ					
Nome e Cognome soggetto/Ente			Referente		
COMUNE DI VILLA D'ALMÉ			DIRIGENTE SCOLASTICO		
CARATTERISTICHE FISICHE					
LATITUDINE	Andamento morfologico della superficie				
45°45'08.5"NORD	<input checked="" type="checkbox"/> Superficie Pianeggiante <input type="checkbox"/> Inpendenza <input type="checkbox"/> Misto Pianeggiante-Rilievo    Pendenza max: % <input type="checkbox"/> Altro:				
LONGITUDINE					
9°36'49.0"EST					
Altitudine	Superficie totale	Superficie coperta		Superficie scoperta	
XXXX m	8.063 mq.				
Pavimentazione prevalente		Altra pavimentazione	Presenza delimitazione area		Conservazione
GRES PORCELLANATO		ASFALTO,ERBA	SI		OTTIMA
INFRASTRUTTURE e ATTREZZATURE DI SERVIZIO					
Via di Accesso principale			Vie di accesso secondarie		
VIA MONTE BASTIA			//		
Parcheggio		Caratteristiche parcheggio			N. posti auto
<input checked="" type="checkbox"/> Sì <input type="checkbox"/> No		<input type="checkbox"/> Al Coperto <input checked="" type="checkbox"/> All'aperto	<input type="checkbox"/> Recintato <input checked="" type="checkbox"/> Non recintato	<input checked="" type="checkbox"/> Illuminato <input type="checkbox"/> Non illuminato	40
Strutture/fabbricati		N. locali	Capacità persone	N. posti letto	Bagni
<input checked="" type="checkbox"/> Sì <input type="checkbox"/> No					<input checked="" type="checkbox"/> Sì <input type="checkbox"/> No
Presenza attrezzature		Tipologia attrezzature presenti		Accessibilità veicoli pesanti e tipologia	
<input checked="" type="checkbox"/> Sì <input type="checkbox"/> No		ATTREZZATURE SCOLASTICHE E PALESTRA		<input type="checkbox"/> Sì <input checked="" type="checkbox"/> No	
Allacciamenti reti					
<input checked="" type="checkbox"/> Luce/Energia elettrica <input checked="" type="checkbox"/> Gas <input checked="" type="checkbox"/> Acqua		<input checked="" type="checkbox"/> Fognature <input type="checkbox"/> Altro:			
PERICOLI					
Rischio idrogeologi	Rischio frana	Rischio incendio boschivo	Rischio sismico	Prossimità altre fonti di pericolo	
<input type="checkbox"/> Sì <input checked="" type="checkbox"/> No	<input type="checkbox"/> Sì <input checked="" type="checkbox"/> No	<input type="checkbox"/> Sì <input checked="" type="checkbox"/> No	<input type="checkbox"/> Sì <input checked="" type="checkbox"/> No	<input type="checkbox"/> Sì <input checked="" type="checkbox"/> No	
Note:					

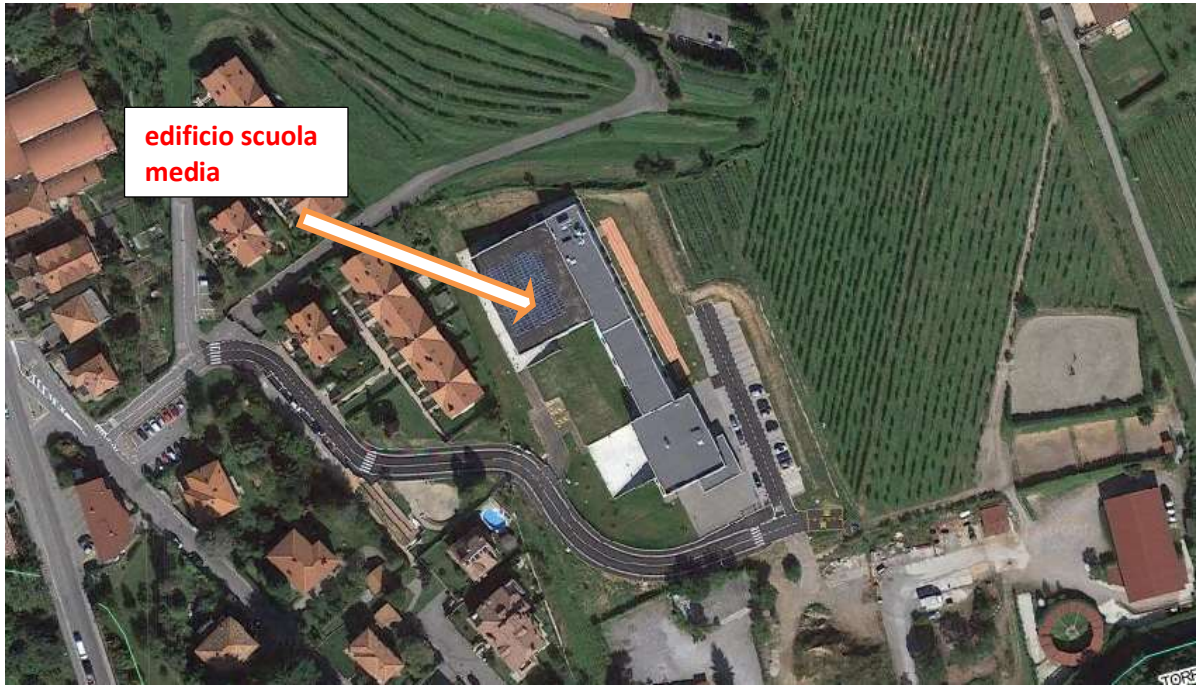

FONTE: GOOGLE SATELLITE IN QGIS

## IDENTIFICAZIONE AREA DI EMERGENZA

Denominazione		Codice			
<b>CENTRO GIOVANILE DI BRUNTINO</b>		<b>AE5</b>			
Tipologia area di emergenza		Idoneità area di emergenza			
<b>X STRUTTURA STRATEGICA</b> SUPERFICIE STRATEGICA		<input checked="" type="checkbox"/> Area di raccolta <input checked="" type="checkbox"/> Area di accoglienza-ricovero/Struttura di accoglienza Area di accoglienza-ricovero/Tendopoli Area di accoglienza-ricovero/Insediamenti abitativi di emergenza Elisuperficie occasionale o di fortuna			
Indirizzo		CAP	Località		
VIA CA' DELL'ORTO		24018	VILLA D'ALMÉ		
Destinazione d'uso PGT		Utilizzo ordinario			
AREE VERDI ATTREZZATE PER IL GIOCO, LO SPORT E IL TEMPO LIERO		AREA LIBERA PER IL GIOCO E LO SPORT			
<b>GENERALITÀ DELLA PROPRIETÀ'</b>					
Nome e Cognome soggetto/Ente		Referente			
COMUNE DI VILLA D'ALMÉ		PARROCCHIA DI BRUNTINO			
<b>CARATTERISTICHE FISICHE</b>					
LATITUDINE	Andamento morfologico della superficie				
45°45'07.3" NORD	<input checked="" type="checkbox"/> Superficie Pianeggiante <input type="checkbox"/> In pendenza <input type="checkbox"/> Misto Pianeggiante-Rilievo    Pendenza max: %				
LONGITUDINE	<input type="checkbox"/> Altro:				
9°37'47.2" EST					
Altitudine	Superficie totale	Superficie coperta	Superficie scoperta		
373 m	5.728 mq.	357 mq.	5.371 mq		
Pavimentazione prevalente	Altra pavimentazione	Presenza delimitazione area	Conservazione		
ERBA, SABBIA, SINTETICO	ASFALTO	SI, RETE METALLICA	BUONA		
<b>INFRASTRUTTURE e ATTREZZATURE DI SERVIZIO</b>					
Via di Accesso principale		Vie di accesso secondarie			
VIA CA' DELL'ORTO		VIA DON GIOVANNI GELFI			
Parcheggio	Caratteristiche parcheggio		N. posti auto		
<input checked="" type="checkbox"/> Sì, su strada <input type="checkbox"/> No	<input type="checkbox"/> Al Coperto <input checked="" type="checkbox"/> All'aperto	<input type="checkbox"/> Recintato <input checked="" type="checkbox"/> Non recintato	<input checked="" type="checkbox"/> Illuminato <input type="checkbox"/> Non illuminato Parcheggio a bordo strada		
Strutture/fabbricati	N. locali	Capacità persone	N. posti letto	Bagni	Docce
<input checked="" type="checkbox"/> Sì <input type="checkbox"/> No				<input checked="" type="checkbox"/> Sì <input type="checkbox"/> No	<input checked="" type="checkbox"/> Sì <input type="checkbox"/> No
Presenza attrezzature	Tipologia attrezzature presenti		Accessibilità veicoli pesanti e tipologia		
<input checked="" type="checkbox"/> Sì <input type="checkbox"/> No	SPOGLIATOI		<input type="checkbox"/> Sì <input checked="" type="checkbox"/> No		
<b>Allacciamenti reti</b>					
<input checked="" type="checkbox"/> Luce/Energia elettrica <input checked="" type="checkbox"/> Gas <input checked="" type="checkbox"/> Acqua	<input checked="" type="checkbox"/> Fognaure <input type="checkbox"/> Altro:				
<b>PERICOLI</b>					
Rischio idrogeologico	Rischio frana	Rischio incendio boschivo	Rischio sismico	Prossimità altre fonti di pericolo	
<input type="checkbox"/> Sì <input checked="" type="checkbox"/> No	<input type="checkbox"/> Sì <input checked="" type="checkbox"/> No	<input type="checkbox"/> Sì <input checked="" type="checkbox"/> No	<input checked="" type="checkbox"/> Sì <input type="checkbox"/> No	<input type="checkbox"/> Sì <input checked="" type="checkbox"/> No	
Note:					



FONTE: GOOGLE MAPS

## IDENTIFICAZIONE AREA DI EMERGENZA

Denominazione		Codice	
<b>CENTRO GIOVANILE ORATORIO</b>		<b>AE6</b>	
Tipologia area di emergenza		Idoneità area di emergenza	
<b>X STRUTTURA STRATEGICA</b> SUPERFICIE STRATEGICA		<input checked="" type="checkbox"/> Area di raccolta <input checked="" type="checkbox"/> Area di accoglienza-ricovero/Struttura di accoglienza Area di accoglienza-ricovero/Tendopoli Area di accoglienza-ricovero/Insediamenti abitativi di emergenza Elisuperficie occasionale o di fortuna	
Indirizzo		Civico	CAP
VIA RIPA		2	24018
		Località	
		VILLA D'ALMÉ	
Destinazione d'uso PGT		Utilizzo ordinario	
AREE VERDI ATTREZZATE PER IL GIOCO, LO SPORT E IL TEMPO LIERO		AREA LIBERA PER IL GIOCO E LO SPORT	
<b>GENERALITÀ DELLA PROPRIETÀ'</b>			
Nome e Cognome soggetto/Ente		Referente	
COMUNE DI VILLA D'ALMÉ		PARROCCHIA SS FAUSTINO E GIOVITA	
<b>CARATTERISTICHE FISICHE</b>			
LATITUDINE	Andamento morfologico della superficie		
45°44'54.2" NORD	<input type="checkbox"/> Superficie Pianeggiante <input type="checkbox"/> Inpendenza <input checked="" type="checkbox"/> Misto Pianeggiante-Rilievo    Pendenza max: % <input type="checkbox"/> Altro:		
LONGITUDINE			
9°37'04.8" EST			
Altitudine	Superficie totale	Superficie coperta	Superficie scoperta
304 m	7.193 mq	//	7.193 mq.
Pavimentazione prevalente	Altra pavimentazione	Presenza delimitazione area	Conservazione
ERBA, TERRA	ASFALTO	CANCELLATA E RETE METALLICA	BUONA
<b>INFRASTRUTTURE e ATTREZZATURE DI SERVIZIO</b>			
Via di Accesso principale		Vie di accesso secondarie	
VIA RIPA		VIA POLVERIERA	
Parcheggio	Caratteristiche parcheggio		N. posti auto
<input checked="" type="checkbox"/> Sì <input type="checkbox"/> No	<input type="checkbox"/> Al Coperto <input checked="" type="checkbox"/> All'aperto	<input type="checkbox"/> Recintato <input checked="" type="checkbox"/> Non recintato	<input checked="" type="checkbox"/> Illuminato <input type="checkbox"/> Non illuminato <b>35</b>
Strutture/fabbricati	N. locali	Capacità persone	N. posti letto
<input checked="" type="checkbox"/> Sì <input type="checkbox"/> No	//	//	//
			Bagni
			<input checked="" type="checkbox"/> Sì <input type="checkbox"/> No
Presenza attrezzature	Tipologia attrezzature presenti		Accessibilità veicoli pesanti e tipologia
<input checked="" type="checkbox"/> Sì <input type="checkbox"/> No	SPOGLIATOI		<input type="checkbox"/> Sì <input checked="" type="checkbox"/> No
<b>Allacciamenti reti</b>			
<input checked="" type="checkbox"/> Luce/Energia elettrica <input checked="" type="checkbox"/> Gas <input checked="" type="checkbox"/> Acqua	<input checked="" type="checkbox"/> Fognaure <input type="checkbox"/> Altro:		
<b>PERICOLI</b>			
Rischio idrogeologico	Rischio frana	Rischio incendio boschivo	Rischio sismico
<input type="checkbox"/> Sì <input checked="" type="checkbox"/> No	<input type="checkbox"/> Sì <input checked="" type="checkbox"/> No	<input type="checkbox"/> Sì <input checked="" type="checkbox"/> No	<input checked="" type="checkbox"/> Sì <input type="checkbox"/> No
Prossimità altre fonti di pericolo			
<input type="checkbox"/> Sì <input checked="" type="checkbox"/> No			
Note:			

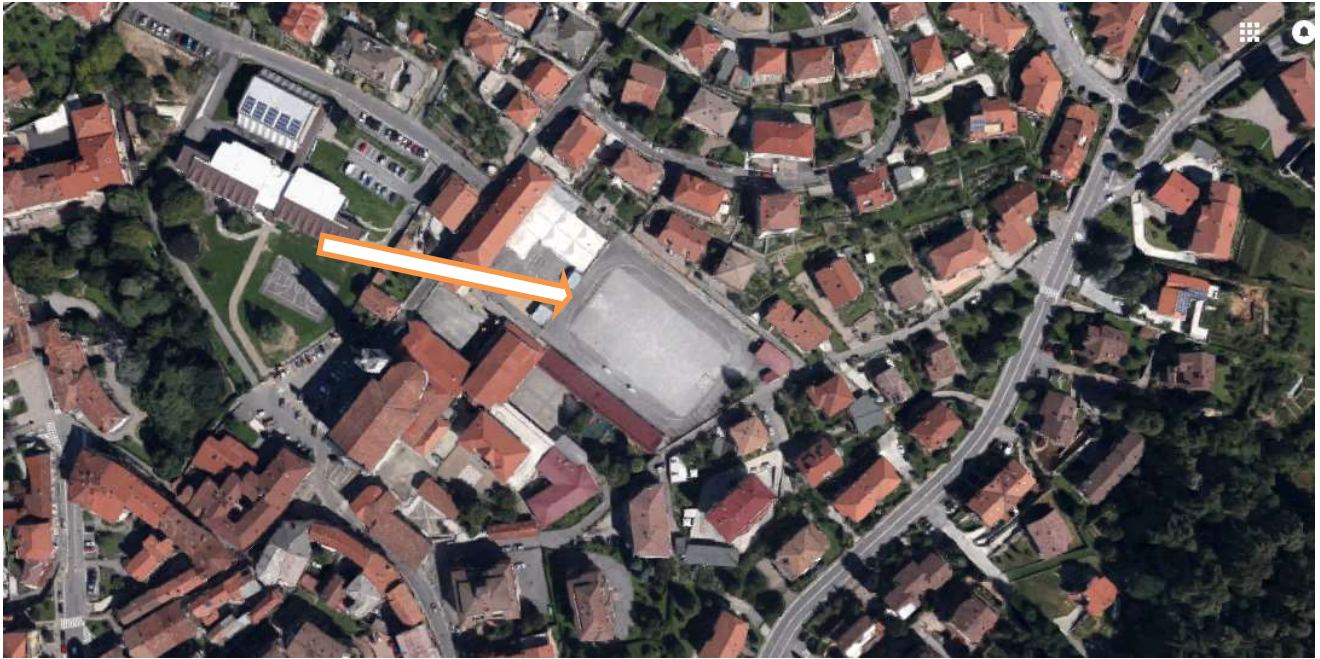

FONTE: GOOGLE MAPS

## IDENTIFICAZIONE AREA DI EMERGENZA

Denominazione		Codice	
<b>MUNICIPIO DI VILLA D'ALME'</b>		<b>AE7</b>	
Tipologia area di emergenza		Idoneità area di emergenza	
<b>X</b> STRUTTURA STRATEGICA SUPERFICIE STRATEGICA		<b>X</b> Area di raccolta <b>X</b> Area di accoglienza-ricovero/Struttura di accoglienza Area di accoglienza-ricovero/Tendopoli Area di accoglienza-ricovero/Insediamenti abitativi di emergenza Elisuperficie occasionale o di fortuna	
Indirizzo		Civico	CAP
VIA LOCATELLI MILESI		16	24018
		Località	
		VILLA D'ALMÉ	
Destinazione d'uso PGT		Utilizzo ordinario	
AREE PER ATTREZZATURE COMUNI E DI INTERESSE COLLETTIVO ESISTENTI		SEDE DEL COMUNE DI VILLA D'ALME'	
<b>GENERALITÀ DELLA PROPRIETÀ'</b>			
Nome e Cognome soggetto/Ente		Referente	
COMUNE DI VILLA D'ALMÉ		SINDACO DI VILLA D'ALME'	
<b>CARATTERISTICHE FISICHE</b>			
LATITUDINE	Andamento morfologico della superficie		
45°44'46.7"NORD	<input checked="" type="checkbox"/> Superficie Pianeggiante <input type="checkbox"/> Inpendenza <input type="checkbox"/> Misto Pianeggiante-Rilievo    Pendenza max: % <input type="checkbox"/> Altro:		
LONGITUDINE			
9°37'03.8"EST			
Altitudine	Superficie totale	Superficie coperta	Superficie scoperta
310 m	5.345 mq	1.286 mq.	4.069 mq.
Pavimentazione prevalente	Altra pavimentazione	Presenza delimitazione area	Conservazione
PIASTRELLE	ASFALTO	CANCELLATA	BUONA
<b>INFRASTRUTTURE e ATTREZZATURE DI SERVIZIO</b>			
Via di Accesso principale		Vie di accesso secondarie	
VIA LOCATELLI MILESI		VIA RONCO ALTO	
Parcheggio	Caratteristiche parcheggio		N. posti auto
<input checked="" type="checkbox"/> Sì <input type="checkbox"/> No	<input type="checkbox"/> Al Coperto <input checked="" type="checkbox"/> All'aperto	<input type="checkbox"/> Recintato <input checked="" type="checkbox"/> Non recintato	<input checked="" type="checkbox"/> Illuminato <input type="checkbox"/> Non illuminato <b>60</b>
Strutture/fabbricati	N. locali	Capacità persone	N. posti letto
<input checked="" type="checkbox"/> Sì <input type="checkbox"/> No			
			<input checked="" type="checkbox"/> Sì <input type="checkbox"/> No
Presenza attrezzature	Tipologia attrezzature presenti		Accessibilità veicoli pesanti e tipologia
<input checked="" type="checkbox"/> Sì <input type="checkbox"/> No	Connessione internet		<input type="checkbox"/> Sì <input checked="" type="checkbox"/> No
<b>Allacciamenti reti</b>			
<input checked="" type="checkbox"/> Luce/Energia elettrica <input checked="" type="checkbox"/> Gas <input checked="" type="checkbox"/> Acqua	<input checked="" type="checkbox"/> Fognature <input type="checkbox"/> Altro:		
<b>PERICOLI</b>			
Rischio idrogeologico	Rischio frana	Rischio incendio boschivo	Rischio sismico
<input type="checkbox"/> Sì <input checked="" type="checkbox"/> No	<input type="checkbox"/> Sì <input checked="" type="checkbox"/> No	<input type="checkbox"/> Sì <input checked="" type="checkbox"/> No	<input checked="" type="checkbox"/> Sì <input type="checkbox"/> No
Prossimità altre fonti di pericolo			
<input type="checkbox"/> Sì <input checked="" type="checkbox"/> No			
Note:			



FONTE: GOOGLE MAPS